



Hénin-Beaumont

PLAN LOCAL D'URBANISME HÉNIN-BEAUMONT

04 ANNEXE RÉGLEMENTAIRE RELATIVE AU PATRIMOINE PROTÉGÉ (L.151-19 DU CU)

RÉVISION PLU PRESCRIT PAR DCM LE : **12 avril 2019**

PLU ARRÊTÉ PAR DCM LE : **15 juillet 2021**

PLU APPROUVÉ PAR DCM LE :

Vu pour être annexé à la délibération du Conseil Municipal

Le Maire

A4 PLUS
ARCHITECTURE & URBANISME
Agence d'architecture et d'urbanisme
17 rue Rampeau 75020 Paris
tél. : 01 43 49 10 11
mail : contact@a4plusa.com
www.a4plusa.com





TITRE 08 :
ANNEXES INVENTAIRES DES ÉLÉMENTS
PATRIMONIAUX



AVERTISSEMENT

Pour connaître les protections édictées par le présente Plan Local d'Urbanisme au titre de l'article L.151-19 du code de l'urbanisme, il faut se référer :

- à l'article DG10 - dispositions générales relatives aux éléments protégés au titre du patrimoine et des paysages ;
- à l'article 1 du titre 02- dispositions communes relatif aux objectifs qualitatifs et règles concernant les éléments du patrimoine à protéger au titre de l'article L.151-19 du code de l'urbanisme ;
- aux présentes fiches ;

NUMÉRO 001



NOM : Sans objet

RÉFÉRENCES CADASTRALES AE0126

ADRESSE 66 de rue Quiéry la Motte

- STATUT PUBLIC PRIVÉ
- ÉTAT DE CONSERVATION BON MOYEN MAUVAIS EN COURS DE RESTAURATION
- QUALITÉ BÂTIMENT D'EXCEPTION BÂTIMENT REMARQUABLE ENSEMBLE BÂTI COHÉRENT
- OCCUPATION HABITAT COLLECTIF MIXTE ACTIVITÉS
 HABITAT INDIVIDUEL COMMERCE ÉQUIPEMENT
- ÉPOQUE SUPPOSÉE ANTE INDUSTRIELLE
 1^{ÈRE} MOITIÉ 20^{ÈME} 2^{ÈME} MOITIÉ 20^{ÈME} INCONNUE
- DESCRIPTION (caractère informatif) PAVILLONNAIRE MAISON DE VILLE TRADITIONNEL
 BALNÉAIRE MAISON DE MAITRE CULTE
 MAISON DE BOURG CORPS DE FERME AUTRES

DESCRIPTION

Bâti dominant : Bâtiment R+1+Combles, toiture à deux pans

Matériaux : briques

Couverture : tuiles

Éléments architecturaux remarquables : Ordonnement de la façade, appareillage de briques, ouverture plus hautes que larges, linteaux arrondis, imposte de la porte d'entrée

VALEUR HISTORIQUE CULTUREL ARCHITECTURAL PAYSAGER

NUMÉRO 002



NOM : Sans objet

RÉFÉRENCES CADASTRALES AD0225, AD0723

ADRESSE 25 de rue Quiéry la Motte

- STATUT PUBLIC PRIVÉ
- ÉTAT DE CONSERVATION BON MOYEN MAUVAIS EN COURS DE RESTAURATION
- QUALITÉ BÂTIMENT D'EXCEPTION BÂTIMENT REMARQUABLE ENSEMBLE BÂTI COHÉRENT
- OCCUPATION HABITAT COLLECTIF MIXTE ACTIVITÉS
 HABITAT INDIVIDUEL COMMERCE ÉQUIPEMENT
- ÉPOQUE SUPPOSÉE ANTE INDUSTRIELLE
 1^{ÈRE} MOITIÉ 20^{ÈME} 2^{ÈME} MOITIÉ 20^{ÈME} INCONNUE
- DESCRIPTION (caractère informatif) PAVILLONNAIRE MAISON DE VILLE TRADITIONNEL
 BALNÉAIRE MAISON DE MAITRE CULTE
 MAISON DE BOURG CORPS DE FERME AUTRES

DESCRIPTION

Bâti dominant : RDC+Combles, toiture à deux pans

Matériaux : Briques

Couverture : tuiles

Éléments architecturaux remarquables : Appareillage de briques, briques en chevron du pignon, cheminée, linteau arrondi des fenêtres du pignon, briques en saillie de la corniche.

VALEUR HISTORIQUE CULTUREL ARCHITECTURAL PAYSAGER

NUMÉRO 003



NOM : Sans objet

RÉFÉRENCES CADASTRALES AD0453, AD0452

ADRESSE 358 et 364 rue de Douai

STATUT PUBLIC PRIVÉ

ÉTAT DE CONSERVATION BON MOYEN MAUVAIS EN COURS DE RESTAURATION

QUALITÉ BÂTIMENT D'EXCEPTION BÂTIMENT REMARQUABLE ENSEMBLE BÂTI COHÉRENT

OCCUPATION HABITAT COLLECTIF MIXTE ACTIVITÉS HABITAT INDIVIDUEL COMMERCE ÉQUIPEMENT

ÉPOQUE SUPPOSÉE ANTE INDUSTRIELLE 1ÈRE MOITIÉ 20ÈME 2ÈME MOITIÉ 20ÈME INCONNUE

DESCRIPTION (caractère informatif) PAVILLONNAIRE MAISON DE VILLE TRADITIONNEL BALNÉAIRE MAISON DE MAITRE CULTE MAISON DE BOURG CORPS DE FERME AUTRES

DESCRIPTION
Bâti dominant : Bâtiment R+1+Combles, toiture à deux pans
Matériaux : Briques
Couverture : tuiles
Éléments architecturaux remarquables : Ordonnement des façades, appareillage de briques, ouverture plus hautes que larges, linteaux arrondis, bandeaux en relief

VALEUR HISTORIQUE CULTUREL ARCHITECTURAL PAYSAGER

NUMÉRO 004



NOM : Sans objet

RÉFÉRENCES CADASTRALES AD184

ADRESSE 312 rue de Douai

STATUT PUBLIC PRIVÉ

ÉTAT DE CONSERVATION BON MOYEN MAUVAIS EN COURS DE RESTAURATION

QUALITÉ BÂTIMENT D'EXCEPTION BÂTIMENT REMARQUABLE ENSEMBLE BÂTI COHÉRENT

OCCUPATION HABITAT COLLECTIF MIXTE ACTIVITÉS HABITAT INDIVIDUEL COMMERCE ÉQUIPEMENT

ÉPOQUE SUPPOSÉE ANTE INDUSTRIELLE 1ÈRE MOITIÉ 20ÈME 2ÈME MOITIÉ 20ÈME INCONNUE

DESCRIPTION (caractère informatif) PAVILLONNAIRE MAISON DE VILLE TRADITIONNEL BALNÉAIRE MAISON DE MAITRE CULTE MAISON DE BOURG CORPS DE FERME AUTRES

DESCRIPTION
Bâti dominant : ensemble bâti cohérent avec bâtiment R+ comble avec toiture à deux pans, cour centrale
Matériaux : Briques
Couverture : tuiles
Éléments architecturaux remarquables : organisation des bâtiments en cour centrale, ouvertures de ferme, appareillage de briques

VALEUR HISTORIQUE CULTUREL ARCHITECTURAL PAYSAGER

NUMÉRO 005



NOM : Sans objet

RÉFÉRENCES CADASTRALES AD0453, AD0452

ADRESSE 317 rue de Douai

STATUT PUBLIC PRIVÉ

ÉTAT DE CONSERVATION BON MOYEN MAUVAIS EN COURS DE RESTAURATION

QUALITÉ BÂTIMENT D'EXCEPTION BÂTIMENT REMARQUABLE ENSEMBLE BÂTI COHÉRENT

OCCUPATION HABITAT COLLECTIF MIXTE ACTIVITÉS
 HABITAT INDIVIDUEL COMMERCE ÉQUIPEMENT

ÉPOQUE SUPPOSÉE ANTE INDUSTRIELLE
 1^{ÈRE} MOITIÉ 20^{ÈME} 2^{ÈME} MOITIÉ 20^{ÈME} INCONNUE

DESCRIPTION (caractère informatif) PAVILLONNAIRE MAISON DE VILLE TRADITIONNEL
 BALNÉAIRE MAISON DE MAÎTRE CULTE
 MAISON DE BOURG CORPS DE FERME AUTRES

DESCRIPTION
Bâti dominant : bâti en L, RDC+ Combles, toiture à deux pans
Matériaux : Briques
Couverture : tuiles
Éléments architecturaux remarquables : appareillage de briques, linteaux arrondis bicolores avec jeu de briques en saillie, corniche bicolore avec jeu de briques en saillie.

VALEUR HISTORIQUE CULTUREL ARCHITECTURAL PAYSAGER

NUMÉRO 006



NOM : Sans objet

RÉFÉRENCES CADASTRALES AD502

ADRESSE 252 rue de Douai

STATUT PUBLIC PRIVÉ

ÉTAT DE CONSERVATION BON MOYEN MAUVAIS EN COURS DE RESTAURATION

QUALITÉ BÂTIMENT D'EXCEPTION BÂTIMENT REMARQUABLE ENSEMBLE BÂTI COHÉRENT

OCCUPATION HABITAT COLLECTIF MIXTE ACTIVITÉS
 HABITAT INDIVIDUEL COMMERCE ÉQUIPEMENT

ÉPOQUE SUPPOSÉE ANTE INDUSTRIELLE
 1^{ÈRE} MOITIÉ 20^{ÈME} 2^{ÈME} MOITIÉ 20^{ÈME} INCONNUE

DESCRIPTION (caractère informatif) PAVILLONNAIRE MAISON DE VILLE TRADITIONNEL
 BALNÉAIRE MAISON DE MAÎTRE CULTE
 MAISON DE BOURG CORP DE FERME AUTRES

DESCRIPTION
Bâti dominant : bâtiment R+1+comble avec toiture à deux pans
Matériaux : Briques
Couverture : tuiles
Éléments architecturaux remarquables : ordonnancement de la façade, appareillage de briques, frontons arqués des ouvertures au RDC, moulures d'encadrement des ouvertures, balcon, bandeaux décorés, chéneau travaillé, épi de faîtage, débord de toiture à chevrons, lucarne jacobine, briques en chevrons sur le pignon.

VALEUR HISTORIQUE CULTUREL ARCHITECTURAL PAYSAGER

NUMÉRO 007



NOM : Sans objet

RÉFÉRENCES CADASTRALES AD0511

ADRESSE 203 rue de Douai, 18 et 10 rue Ambroise Paré

- STATUT PUBLIC PRIVÉ
- ÉTAT DE CONSERVATION BON MOYEN MAUVAIS EN COURS DE RESTAURATION
- QUALITÉ BÂTIMENT D'EXCEPTION BÂTIMENT REMARQUABLE ENSEMBLE BÂTI COHÉRENT
- OCCUPATION HABITAT COLLECTIF MIXTE ACTIVITÉS
 HABITAT INDIVIDUEL COMMERCE ÉQUIPEMENT
- ÉPOQUE SUPPOSÉE ANTE INDUSTRIELLE
 1^{ÈRE} MOITIÉ 20^{ÈME} 2^{ÈME} MOITIÉ 20^{ÈME} INCONNUE
- DESCRIPTION (caractère informatif) PAVILLONNAIRE MAISON DE VILLE TRADITIONNEL
 BALNÉAIRE MAISON DE MAITRE CULTE
 MAISON DE BOURG CORPS DE FERME AUTRES

DESCRIPTION

Bâti dominant : 2 bâtis en L symétriques autour d'une cour, RDC+Combles, toitures à deux pans

Matériaux : Briques

Couverture : tuiles

Éléments architecturaux remarquables : implantation des deux constructions en symétrie autour de la cour, appareillage en briques, briques en chevrons des pignons, ancrs métalliques anciennes des façades, linteau en briques des ouvertures.

VALEUR HISTORIQUE CULTUREL ARCHITECTURAL PAYSAGER

NUMÉRO 008



NOM : Sans objet

RÉFÉRENCES CADASTRALES AD193

ADRESSE 118 rue de Douai

- STATUT PUBLIC PRIVÉ
- ÉTAT DE CONSERVATION BON MOYEN MAUVAIS EN COURS DE RESTAURATION
- QUALITÉ BÂTIMENT D'EXCEPTION BÂTIMENT REMARQUABLE ENSEMBLE BÂTI COHÉRENT
- OCCUPATION HABITAT COLLECTIF MIXTE ACTIVITÉS
 HABITAT INDIVIDUEL COMMERCE ÉQUIPEMENT
- ÉPOQUE SUPPOSÉE ANTE INDUSTRIELLE
 1^{ÈRE} MOITIÉ 20^{ÈME} 2^{ÈME} MOITIÉ 20^{ÈME} INCONNUE
- DESCRIPTION (caractère informatif) PAVILLONNAIRE MAISON DE VILLE TRADITIONNEL
 BALNÉAIRE MAISON DE MAITRE CULTE
 MAISON DE BOURG CORPS DE FERME AUTRES

DESCRIPTION

Bâti dominant : bâtiment R+ comble avec toiture à deux pans

Matériaux : Briques

Couverture : tuiles

Éléments architecturaux remarquables : appareillage de briques, linteaux arrondis bicolores avec jeu de briques en saillie, impostes courbées des ouvertures au RDC, bandeaux avec briques en saillie, corniche avec corbeaux et jeu de briques en saillie.

VALEUR HISTORIQUE CULTUREL ARCHITECTURAL PAYSAGER

NUMÉRO 009



NOM : Sans objet

RÉFÉRENCES CADASTRALES AD0511
 ADRESSE 45 rue de Douai
 STATUT PUBLIC PRIVÉ
 ÉTAT DE CONSERVATION BON MOYEN MAUVAIS EN COURS DE RESTAURATION
 QUALITÉ BÂTIMENT D'EXCEPTION BÂTIMENT REMARQUABLE ENSEMBLE BÂTI COHÉRENT
 OCCUPATION HABITAT COLLECTIF MIXTE ACTIVITÉS
 HABITAT INDIVIDUEL COMMERCE ÉQUIPEMENT
 ÉPOQUE SUPPOSÉE ANTE INDUSTRIELLE
 1^{ÈRE} MOITIÉ 20^{ÈME} 2^{ÈME} MOITIÉ 20^{ÈME} INCONNUE
 DESCRIPTION (caractère informatif) PAVILLONNAIRE MAISON DE VILLE TRADITIONNEL
 BALNÉAIRE MAISON DE MAÎTRE CULTE
 MAISON DE BOURG CORPS DE FERME AUTRES

DESCRIPTION
 Bâti dominant : R+1+Combles, toiture à deux pans
 Matériaux : Briques
 Couverture : tuiles
 Éléments architecturaux remarquables : appareillage de briques, linteaux arrondis bicolores (briques brutes et briques vernissées) avec jeu de briques en saillie, bandeau de briques vernissées, corniche bicolore avec briques vernissées et jeu de briques en saillie.

VALEUR HISTORIQUE CULTUREL ARCHITECTURAL PAYSAGER

NUMÉRO 010



NOM : Sans objet

RÉFÉRENCES CADASTRALES AD0666, AD0614
 ADRESSE 78 rue de la Victoire
 STATUT PUBLIC PRIVÉ
 ÉTAT DE CONSERVATION BON MOYEN MAUVAIS EN COURS DE RESTAURATION
 QUALITÉ BÂTIMENT D'EXCEPTION BÂTIMENT REMARQUABLE ENSEMBLE BÂTI COHÉRENT
 OCCUPATION HABITAT COLLECTIF MIXTE ACTIVITÉS
 HABITAT INDIVIDUEL COMMERCE ÉQUIPEMENT
 ÉPOQUE SUPPOSÉE ANTE INDUSTRIELLE
 1^{ÈRE} MOITIÉ 20^{ÈME} 2^{ÈME} MOITIÉ 20^{ÈME} INCONNUE
 DESCRIPTION (caractère informatif) PAVILLONNAIRE MAISON DE VILLE TRADITIONNEL
 BALNÉAIRE MAISON DE MAÎTRE CULTE
 MAISON DE BOURG CORPS DE FERME AUTRES

DESCRIPTION
 Bâti dominant : corps de ferme en L
 Matériaux : Briques
 Couverture : tole ondulée
 Éléments architecturaux remarquables : organisation des bâtiments en L, ouvertures de ferme, appareillage de briques, murs attenants en briques

VALEUR HISTORIQUE CULTUREL ARCHITECTURAL PAYSAGER

NUMÉRO 011



NOM : Sans objet

RÉFÉRENCES CADASTRALES AD0092, AD0697, AD0698, AD0699

ADRESSE 55 rue Claude Debussy

- STATUT PUBLIC PRIVÉ
- ÉTAT DE CONSERVATION BON MOYEN MAUVAIS EN COURS DE RESTAURATION
- QUALITÉ BÂTIMENT D'EXCEPTION BÂTIMENT REMARQUABLE ENSEMBLE BÂTI COHÉRENT
- OCCUPATION HABITAT COLLECTIF MIXTE ACTIVITÉS
 HABITAT INDIVIDUEL COMMERCE ÉQUIPEMENT
- ÉPOQUE SUPPOSÉE ANTE INDUSTRIELLE
 1^{ÈRE} MOITIÉ 20^{ÈME} 2^{ÈME} MOITIÉ 20^{ÈME} INCONNUE
- DESCRIPTION (caractère informatif) PAVILLONNAIRE MAISON DE VILLE TRADITIONNEL
 BALNÉAIRE MAISON DE MAITRE CULTE
 MAISON DE BOURG CORPS DE FERME AUTRES

DESCRIPTION

Bâti dominant : Bâti en front de rue organisés autour d'une cour

Matériaux : Briques

Couverture : tuiles

Éléments architecturaux remarquables : organisation des bâtiments en cour centrale, ouvertures de ferme, appareillage en briques, linteaux arrondis des ouvertures, pignons avec briques en chevrons.

VALEUR HISTORIQUE CULTUREL ARCHITECTURAL PAYSAGER

NUMÉRO 012



NOM : Sans objet

RÉFÉRENCES CADASTRALES AD0061

ADRESSE 281 rue Saint-Martin

- STATUT PUBLIC PRIVÉ
- ÉTAT DE CONSERVATION BON MOYEN MAUVAIS EN COURS DE RESTAURATION
- QUALITÉ BÂTIMENT D'EXCEPTION BÂTIMENT REMARQUABLE ENSEMBLE BÂTI COHÉRENT
- OCCUPATION HABITAT COLLECTIF MIXTE ACTIVITÉS
 HABITAT INDIVIDUEL COMMERCE ÉQUIPEMENT
- ÉPOQUE SUPPOSÉE ANTE INDUSTRIELLE
 1^{ÈRE} MOITIÉ 20^{ÈME} 2^{ÈME} MOITIÉ 20^{ÈME} INCONNUE
- DESCRIPTION (caractère informatif) PAVILLONNAIRE MAISON DE VILLE TRADITIONNEL
 BALNÉAIRE MAISON DE MAITRE CULTE
 MAISON DE BOURG CORPS DE FERME AUTRES

DESCRIPTION

Bâti dominant : corps de ferme et maison en R+1+ combles

Matériaux : Briques

Couverture :

Éléments architecturaux remarquables : organisation des constructions autour d'une cour, appareillage de briques, ouverte de ferme, linteaux arrondis et encadrements des ouvertures de la maison, corniche avec corbeaux de la maison. .

VALEUR HISTORIQUE CULTUREL ARCHITECTURAL PAYSAGER

NUMÉRO 013



NOM : Sans objet

RÉFÉRENCES CADASTRALES AE0102

ADRESSE 434 rue du Général de Gaulle

- STATUT PUBLIC PRIVÉ
- ÉTAT DE CONSERVATION BON MOYEN MAUVAIS EN COURS DE RESTAURATION
- QUALITÉ BÂTIMENT D'EXCEPTION BÂTIMENT REMARQUABLE ENSEMBLE BÂTI COHÉRENT
- OCCUPATION HABITAT COLLECTIF MIXTE ACTIVITÉS
 HABITAT INDIVIDUEL COMMERCE ÉQUIPEMENT
- ÉPOQUE SUPPOSÉE ANTE INDUSTRIELLE
 1^{ÈRE} MOITIÉ 20^{ÈME} 2^{ÈME} MOITIÉ 20^{ÈME} INCONNUE
- DESCRIPTION (caractère informatif) PAVILLONNAIRE MAISON DE VILLE TRADITIONNEL
 BALNÉAIRE MAISON DE MAITRE CULTE
 MAISON DE BOURG CORPS DE FERME AUTRES

DESCRIPTION

Bâti dominant : R+1+Combles, toiture à deux pans

Matériaux : Briques

Couverture : tuiles

Éléments architecturaux remarquables : Ordonnement de la façade, appareillage de briques, ouvertures plus hautes que larges, linteaux arrondis, bandeaux avec jeu de briques en saillie, imposte de la porte d'entrée, ancrs métalliques anciennes linteau métallique de la porte cochère

VALEUR HISTORIQUE CULTUREL ARCHITECTURAL PAYSAGER

NUMÉRO 014



NOM : Sans objet

RÉFÉRENCES CADASTRALES AE0092

ADRESSE 360 rue du Général de Gaulle

- STATUT PUBLIC PRIVÉ
- ÉTAT DE CONSERVATION BON MOYEN MAUVAIS EN COURS DE RESTAURATION
- QUALITÉ BÂTIMENT D'EXCEPTION BÂTIMENT REMARQUABLE ENSEMBLE BÂTI COHÉRENT
- OCCUPATION HABITAT COLLECTIF MIXTE ACTIVITÉS
 HABITAT INDIVIDUEL COMMERCE ÉQUIPEMENT
- ÉPOQUE SUPPOSÉE ANTE INDUSTRIELLE
 1^{ÈRE} MOITIÉ 20^{ÈME} 2^{ÈME} MOITIÉ 20^{ÈME} INCONNUE
- DESCRIPTION (caractère informatif) PAVILLONNAIRE MAISON DE VILLE TRADITIONNEL
 BALNÉAIRE MAISON DE MAITRE CULTE
 MAISON DE BOURG CORPS DE FERME AUTRES

DESCRIPTION

Bâti dominant : corps de ferme et maison en R+1+ combles

Matériaux : Briques

Couverture : tuiles

Éléments architecturaux remarquables : Organisation des constructions entre elles, appareillage de briques, linteaux arrondis, linteau métallique de la porte du corps de ferme, pignons avec briques en chevrons, linteaux arqués des ouvertures de la maison, ancrs métalliques anciennes de la maison.

VALEUR HISTORIQUE CULTUREL ARCHITECTURAL PAYSAGER

NUMÉRO 015



NOM : Sans objet

RÉFÉRENCES CADASTRALES AD0304, AD0305

ADRESSE 285 et 297 rue du Général de Gaulle

- STATUT PUBLIC PRIVÉ
- ÉTAT DE CONSERVATION BON MOYEN MAUVAIS EN COURS DE RESTAURATION
- QUALITÉ BÂTIMENT D'EXCEPTION BÂTIMENT REMARQUABLE ENSEMBLE BÂTI COHÉRENT
- OCCUPATION HABITAT COLLECTIF MIXTE ACTIVITÉS
 HABITAT INDIVIDUEL COMMERCE ÉQUIPEMENT
- ÉPOQUE SUPPOSÉE ANTE INDUSTRIELLE
 1^{ÈRE} MOITIÉ 20^{ÈME} 2^{ÈME} MOITIÉ 20^{ÈME} INCONNUE
- DESCRIPTION (caractère informatif) PAVILLONNAIRE MAISON DE VILLE TRADITIONNEL
 BALNÉAIRE MAISON DE MAITRE CULTE
 MAISON DE BOURG CORPS DE FERME AUTRES

DESCRIPTION

Bâti dominant : Bâti en front de rue, R+Combles

Matériaux : Briques

Couverture : tuiles

Éléments architecturaux remarquables :
 Au 297 : Appareillage de briques, ouvertures plus hautes que larges, linteaux arrondis avec jeu de briques en saillie, bandeaux avec jeu de briques en saillie, linteau métallique de la porte cochère, lucarnes jacobines.
 Au 285 : Appareillage de briques, ouvertures plus hautes que larges, linteaux arrondis bicolores avec jeu de briques en saillie, bandeaux avec jeu de briques en saillie, corniche avec jeu de briques bicolores en saillie, linteau métallique de la porte cochère, lucarnes jacobines, ancras métalliques anciennes.

VALEUR HISTORIQUE CULTUREL ARCHITECTURAL PAYSAGER

NUMÉRO 016



NOM : Sans objet

RÉFÉRENCES CADASTRALES AD0325

ADRESSE 127 rue du Général de Gaulle

- STATUT PUBLIC PRIVÉ
- ÉTAT DE CONSERVATION BON MOYEN MAUVAIS EN COURS DE RESTAURATION
- QUALITÉ BÂTIMENT D'EXCEPTION BÂTIMENT REMARQUABLE ENSEMBLE BÂTI COHÉRENT
- OCCUPATION HABITAT COLLECTIF MIXTE ACTIVITÉS
 HABITAT INDIVIDUEL COMMERCE ÉQUIPEMENT
- ÉPOQUE SUPPOSÉE ANTE INDUSTRIELLE
 1^{ÈRE} MOITIÉ 20^{ÈME} 2^{ÈME} MOITIÉ 20^{ÈME} INCONNUE
- DESCRIPTION (caractère informatif) PAVILLONNAIRE MAISON DE VILLE TRADITIONNEL
 BALNÉAIRE MAISON DE MAITRE CULTE
 MAISON DE BOURG CORPS DE FERME AUTRES

DESCRIPTION

Bâti dominant : maison en R+1+ combles

Matériaux : Briques

Couverture : tuiles

Éléments architecturaux remarquables : Appareillage de briques, ordonnancement de la façade, linteaux arqués et moulurés et impostes vitrées des ouvertures du RDC, linteaux moulurés des ouvertures du 1er étage, bandeaux en saillie, débords de toit avec corbeaux, soubassement avec modénatures, briques en chevron en pignon, éléments de faïence en façade, entre les deux étages.

VALEUR HISTORIQUE CULTUREL ARCHITECTURAL PAYSAGER

NUMÉRO 017



NOM : Sans objet

RÉFÉRENCES CADASTRALES AD0330

ADRESSE 81 rue du Général de Gaulle

- STATUT PUBLIC PRIVÉ
- ÉTAT DE CONSERVATION BON MOYEN MAUVAIS EN COURS DE RESTAURATION
- QUALITÉ BÂTIMENT D'EXCEPTION BÂTIMENT REMARQUABLE ENSEMBLE BÂTI COHÉRENT
- OCCUPATION HABITAT COLLECTIF MIXTE ACTIVITÉS
 HABITAT INDIVIDUEL COMMERCE ÉQUIPEMENT
- ÉPOQUE SUPPOSÉE ANTE INDUSTRIELLE
 1^{ÈRE} MOITIÉ 20^{ÈME} 2^{ÈME} MOITIÉ 20^{ÈME} INCONNUE
- DESCRIPTION (caractère informatif) PAVILLONNAIRE MAISON DE VILLE TRADITIONNEL
 BALNÉAIRE MAISON DE MAITRE CULTE
 MAISON DE BOURG CORPS DE FERME AUTRES

DESCRIPTION

Bâti dominant : Bâtis R+Combles, toiture à deux pans

Matériaux : Briques

Couverture : tuiles

Éléments architecturaux remarquables : Appareillage de briques, pignon avec traitement de briques «à pas de moineaux» tintées. Linteau en briques tintées des ouvertures du rez de chaussé, linteau arqué en briques tintées de l'ouverture à l'étage, bandeaux du pignon avec jeu de briques en saillie et tintées, ancrs métalliques anciennes.

VALEUR HISTORIQUE CULTUREL ARCHITECTURAL PAYSAGER

NUMÉRO 018



NOM : Sans objet

RÉFÉRENCES CADASTRALES AE0008, AE0009, AE0010, AE0011, AE0012, AE0013

ADRESSE 42, 46, 50, 54, 60 et 64 rue du Général de Gaulle

- STATUT PUBLIC PRIVÉ
- ÉTAT DE CONSERVATION BON MOYEN MAUVAIS EN COURS DE RESTAURATION
- QUALITÉ BÂTIMENT D'EXCEPTION BÂTIMENT REMARQUABLE ENSEMBLE BÂTI COHÉRENT
- OCCUPATION HABITAT COLLECTIF MIXTE ACTIVITÉS
 HABITAT INDIVIDUEL COMMERCE ÉQUIPEMENT
- ÉPOQUE SUPPOSÉE ANTE INDUSTRIELLE
 1^{ÈRE} MOITIÉ 20^{ÈME} 2^{ÈME} MOITIÉ 20^{ÈME} INCONNUE
- DESCRIPTION (caractère informatif) PAVILLONNAIRE MAISON DE VILLE TRADITIONNEL
 BALNÉAIRE MAISON DE MAITRE CULTE
 MAISON DE BOURG CORPS DE FERME AUTRES

DESCRIPTION

Bâti dominant : alignement de maisons en R+1+ combles

Matériaux : Briques

Couverture : tuiles

Éléments architecturaux remarquables : Continuité des constructions, linteaux arqués des ouvertures, impostes des portes d'entrée, continuité des bandeaux de façade, continuité des soubassements, corbeaux en couronnement de façade.

VALEUR HISTORIQUE CULTUREL ARCHITECTURAL PAYSAGER

NUMÉRO 019



NOM : Sans objet

RÉFÉRENCES CADASTRALES AE0006

ADRESSE 28 rue du Général de Gaulle

- STATUT PUBLIC PRIVÉ
- ÉTAT DE CONSERVATION BON MOYEN MAUVAIS EN COURS DE RESTAURATION
- QUALITÉ BÂTIMENT D'EXCEPTION BÂTIMENT REMARQUABLE ENSEMBLE BÂTI COHÉRENT
- OCCUPATION HABITAT COLLECTIF MIXTE ACTIVITÉS
 HABITAT INDIVIDUEL COMMERCE ÉQUIPEMENT
- ÉPOQUE SUPPOSÉE ANTE INDUSTRIELLE
 1^{ÈRE} MOITIÉ 20^{ÈME} 2^{ÈME} MOITIÉ 20^{ÈME} INCONNUE
- DESCRIPTION (caractère informatif) PAVILLONNAIRE MAISON DE VILLE TRADITIONNEL
 BALNÉAIRE MAISON DE MAITRE CULTE
 MAISON DE BOURG CORPS DE FERME AUTRES

DESCRIPTION

Bâti dominant : Bâtis en L, R+Combles

Matériaux : Briques

Couverture : tuiles

Éléments architecturaux remarquables : Organisation en L du bâti, appareillage de briques, linteaux arqués en briques, bandeau de briques en saillie, bandeau d'attique avec jeu de briques en saillie, ancras métalliques anciennes, ouverture de la porte de ferme et son linteau métallique, pignon de briques en chevron.

VALEUR HISTORIQUE CULTUREL ARCHITECTURAL PAYSAGER

NUMÉRO 020



NOM : Sans objet

RÉFÉRENCES CADASTRALES AD0091

ADRESSE 343 rue Saint Martin

- STATUT PUBLIC PRIVÉ
- ÉTAT DE CONSERVATION BON MOYEN MAUVAIS EN COURS DE RESTAURATION
- QUALITÉ BÂTIMENT D'EXCEPTION BÂTIMENT REMARQUABLE ENSEMBLE BÂTI COHÉRENT
- OCCUPATION HABITAT COLLECTIF MIXTE ACTIVITÉS
 HABITAT INDIVIDUEL COMMERCE ÉQUIPEMENT
- ÉPOQUE SUPPOSÉE ANTE INDUSTRIELLE
 1^{ÈRE} MOITIÉ 20^{ÈME} 2^{ÈME} MOITIÉ 20^{ÈME} INCONNUE
- DESCRIPTION (caractère informatif) PAVILLONNAIRE MAISON DE VILLE TRADITIONNEL
 BALNÉAIRE MAISON DE MAITRE CULTE
 MAISON DE BOURG CORPS DE FERME AUTRES

DESCRIPTION

Bâti dominant : maison d'angle en R+1+ combles

Matériaux : Briques

Couverture : tuiles

Éléments architecturaux remarquables : Ordonnement de la façade, appareillage de briques, chaînages d'angle et trumeaux en pierre, linteau arqués et encadrement en pierre des ouvertures, bandeaux en pierre, balcon, corbeaux

VALEUR HISTORIQUE CULTUREL ARCHITECTURAL PAYSAGER

NUMÉRO 021

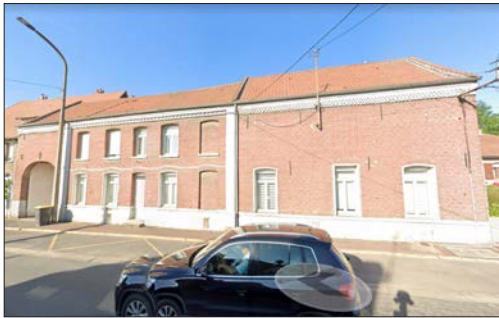

NOM : Sans objet

RÉFÉRENCES CADASTRALES AD0268

ADRESSE 512 rue Saint Martin

- STATUT PUBLIC PRIVÉ
- ÉTAT DE CONSERVATION BON MOYEN MAUVAIS EN COURS DE RESTAURATION
- QUALITÉ BÂTIMENT D'EXCEPTION BÂTIMENT REMARQUABLE ENSEMBLE BÂTI COHÉRENT
- OCCUPATION HABITAT COLLECTIF MIXTE ACTIVITÉS
 HABITAT INDIVIDUEL COMMERCE ÉQUIPEMENT
- ÉPOQUE SUPPOSÉE ANTE INDUSTRIELLE
 1^{ÈRE} MOITIÉ 20^{ÈME} 2^{ÈME} MOITIÉ 20^{ÈME} INCONNUE
- DESCRIPTION (caractère informatif) PAVILLONNAIRE MAISON DE VILLE TRADITIONNEL
 BALNÉAIRE MAISON DE MAITRE CULTE
 MAISON DE BOURG CORPS DE FERME AUTRES

DESCRIPTION

Bâti dominant : Bâti en L, R+1+Combles

Matériaux : Briques

Couverture : tuiles

Éléments architecturaux remarquables : Organisation du bâti en L, ordonnancement de la façade, appareillage en briques, linteau arqué en briques des ouvertures, ouvertures plus hautes que larges, bandeau en briques tintées, bandeau d'attique avec jeu de briques tintées en relief, ancrs métalliques anciennes, porche arqué

VALEUR HISTORIQUE CULTUREL ARCHITECTURAL PAYSAGER

NUMÉRO 022



NOM : Sans objet

RÉFÉRENCES CADASTRALES AD0085

ADRESSE 489 rue Saint Martin

- STATUT PUBLIC PRIVÉ
- ÉTAT DE CONSERVATION BON MOYEN MAUVAIS EN COURS DE RESTAURATION
- QUALITÉ BÂTIMENT D'EXCEPTION BÂTIMENT REMARQUABLE ENSEMBLE BÂTI COHÉRENT
- OCCUPATION HABITAT COLLECTIF MIXTE ACTIVITÉS
 HABITAT INDIVIDUEL COMMERCE ÉQUIPEMENT
- ÉPOQUE SUPPOSÉE ANTE INDUSTRIELLE
 1^{ÈRE} MOITIÉ 20^{ÈME} 2^{ÈME} MOITIÉ 20^{ÈME} INCONNUE
- DESCRIPTION (caractère informatif) PAVILLONNAIRE MAISON DE VILLE TRADITIONNEL
 BALNÉAIRE MAISON DE MAITRE CULTE
 MAISON DE BOURG CORPS DE FERME AUTRES

DESCRIPTION

Bâti dominant : Corps de ferme

Matériaux : Briques

Couverture : tuiles

Éléments architecturaux remarquables : Appareillage de briques, ouvertures du corps de ferme, ancrs métalliques anciennes

VALEUR HISTORIQUE CULTUREL ARCHITECTURAL PAYSAGER

NUMÉRO 023



NOM : Sans objet

RÉFÉRENCES CADASTRALES AD0080

ADRESSE 425 rue Saint Martin

- STATUT PUBLIC PRIVÉ
- ÉTAT DE CONSERVATION BON MOYEN MAUVAIS EN COURS DE RESTAURATION
- QUALITÉ BÂTIMENT D'EXCEPTION BÂTIMENT REMARQUABLE ENSEMBLE BÂTI COHÉRENT
- OCCUPATION HABITAT COLLECTIF MIXTE ACTIVITÉS HABITAT INDIVIDUEL COMMERCE ÉQUIPEMENT
- ÉPOQUE SUPPOSÉE ANTE INDUSTRIELLE 1^{ÈRE} MOITIÉ 20^{ÈME} 2^{ÈME} MOITIÉ 20^{ÈME} INCONNUE
- DESCRIPTION (caractère informatif) PAVILLONNAIRE MAISON DE VILLE TRADITIONNEL BALNÉAIRE MAISON DE MAITRE CULTE MAISON DE BOURG CORPS DE FERME AUTRES

DESCRIPTION

Bâti dominant : R+1+Combles

Matériaux : Briques

Couverture : tuiles

Éléments architecturaux remarquables : Appareillage de briques, ordonnancement de la façade, linteaux arqués et frises en briques vernissées bicolores, ouvertures plus hautes que larges, bandeaux de briques en saillie, soubassement, ancrs métalliques anciennes, corbeaux, pignons avec briques en chevrons.

VALEUR HISTORIQUE CULTUREL ARCHITECTURAL PAYSAGER

NUMÉRO 024



NOM : Mairie de Beaumont, Salle A. Debeyre

RÉFÉRENCES CADASTRALES AD0066

ADRESSE 337 rue Saint Martin

- STATUT PUBLIC PRIVÉ
- ÉTAT DE CONSERVATION BON MOYEN MAUVAIS EN COURS DE RESTAURATION
- QUALITÉ BÂTIMENT D'EXCEPTION BÂTIMENT REMARQUABLE ENSEMBLE BÂTI COHÉRENT
- OCCUPATION HABITAT COLLECTIF MIXTE ACTIVITÉS HABITAT INDIVIDUEL COMMERCE ÉQUIPEMENT
- ÉPOQUE SUPPOSÉE ANTE INDUSTRIELLE 1^{ÈRE} MOITIÉ 20^{ÈME} 2^{ÈME} MOITIÉ 20^{ÈME} INCONNUE
- DESCRIPTION (caractère informatif) PAVILLONNAIRE MAISON DE VILLE TRADITIONNEL BALNÉAIRE MAISON DE MAITRE CULTE MAISON DE BOURG CORPS DE FERME AUTRES

DESCRIPTION

Bâti dominant : R+1+Combles, toiture à deux pans

Matériaux : Briques

Couverture : tuiles

Éléments architecturaux remarquables : Ordonnancement de la façade, appareillage de briques, linteaux arqués en brique, bandeaux avec briques en saillie, ouverture plus hautes que larges, imposte de la porte, ouverture arquée de la porte cochère.

VALEUR HISTORIQUE CULTUREL ARCHITECTURAL PAYSAGER

NUMÉRO 025



NOM : Eglise Saint Martin de Beaumont

RÉFÉRENCES CADASTRALES AD0316

ADRESSE rue Saint Martin

- STATUT PUBLIC PRIVÉ
- ÉTAT DE CONSERVATION BON MOYEN MAUVAIS EN COURS DE RESTAURATION
- QUALITÉ BÂTIMENT D'EXCEPTION BÂTIMENT REMARQUABLE ENSEMBLE BÂTI COHÉRENT
- OCCUPATION HABITAT COLLECTIF MIXTE ACTIVITÉS
 HABITAT INDIVIDUEL COMMERCE ÉQUIPEMENT
- ÉPOQUE SUPPOSÉE ANTE INDUSTRIELLE
 1^{ÈRE} MOITIÉ 20^{ÈME} 2^{ÈME} MOITIÉ 20^{ÈME} INCONNUE
- DESCRIPTION (caractère informatif) PAVILLONNAIRE MAISON DE VILLE TRADITIONNEL
 BALNÉAIRE MAISON DE MAITRE CULTE
 MAISON DE BOURG CORPS DE FERME AUTRES

DESCRIPTION

Bâti dominant : église

Matériaux : Briques

Couverture : Ardoises

Éléments architecturaux remarquables : ordonnancement des ouvertures, appareillage de briques, soubassement en pierre, jeux de briques en relief, ouverture de la nef, du chœur et du clocher en arc brisé, corniche du clocher avec briques en relief, rosaces en briques du clocher, couverture en ardoise, chaînage d'angle en pierre du chœur.

VALEUR HISTORIQUE CULTUREL ARCHITECTURAL PAYSAGER

NUMÉRO 026



NOM : Sans objet

RÉFÉRENCES CADASTRALES AD0055

ADRESSE 209 rue Saint Martin

- STATUT PUBLIC PRIVÉ
- ÉTAT DE CONSERVATION BON MOYEN MAUVAIS EN COURS DE RESTAURATION
- QUALITÉ BÂTIMENT D'EXCEPTION BÂTIMENT REMARQUABLE ENSEMBLE BÂTI COHÉRENT
- OCCUPATION HABITAT COLLECTIF MIXTE ACTIVITÉS
 HABITAT INDIVIDUEL COMMERCE ÉQUIPEMENT
- ÉPOQUE SUPPOSÉE ANTE INDUSTRIELLE
 1^{ÈRE} MOITIÉ 20^{ÈME} 2^{ÈME} MOITIÉ 20^{ÈME} INCONNUE
- DESCRIPTION (caractère informatif) PAVILLONNAIRE MAISON DE VILLE TRADITIONNEL
 BALNÉAIRE MAISON DE MAITRE CULTE
 MAISON DE BOURG CORPS DE FERME AUTRES

DESCRIPTION

Bâti dominant : R+1+Combles

Matériaux : Briques

Couverture : tuiles

Éléments architecturaux remarquables : Organisation des constructions autour d'une cour.
Corps de ferme : Appareillage de briques, bandeau de briques en saillie, corniche avec jeu de briques en relief, ancrages métalliques anciennes.
Maison : Ordonnancement de la façade, appareillage de briques, bandeau en pierre en saillie, corniche avec éléments en pierre en relief, ancrages métalliques anciennes, linteaux en relief en pierre des ouvertures, impostes des portes et fenêtres, éléments en pierre sous l'appui des ouvertures du 1er étage, corbeaux, ouverture de la porte cochère et son linteau, lucarnes jacobines.

VALEUR HISTORIQUE CULTUREL ARCHITECTURAL PAYSAGER

NUMÉRO 027



NOM : Sans objet

RÉFÉRENCES CADASTRALES AD0049

ADRESSE 155 rue Saint Martin

- STATUT PUBLIC PRIVÉ
- ÉTAT DE CONSERVATION BON MOYEN MAUVAIS EN COURS DE RESTAURATION
- QUALITÉ BÂTIMENT D'EXCEPTION BÂTIMENT REMARQUABLE ENSEMBLE BÂTI COHÉRENT
- OCCUPATION HABITAT COLLECTIF MIXTE ACTIVITÉS
 HABITAT INDIVIDUEL COMMERCE ÉQUIPEMENT
- ÉPOQUE SUPPOSÉE ANTE INDUSTRIELLE
 1^{ÈRE} MOITIÉ 20^{ÈME} 2^{ÈME} MOITIÉ 20^{ÈME} INCONNUE
- DESCRIPTION (caractère informatif) PAVILLONNAIRE MAISON DE VILLE TRADITIONNEL
 BALNÉAIRE MAISON DE MAITRE CULTE
 MAISON DE BOURG CORPS DE FERME AUTRES

DESCRIPTION

Bâti dominant : Maison R+1+Combles, toiture à deux pans

Matériaux : Briques

Couverture : Tuiles

Éléments architecturaux remarquables : Ordonnement de la façade, appareillage de briques, encadrement, linteaux arqués et clés de voûte en relief des ouvertures en pierre, bandeaux en pierre, importe de la porte, soubassement avec modénatures, corbeaux

VALEUR HISTORIQUE CULTUREL ARCHITECTURAL PAYSAGER

NUMÉRO 028



NOM : Sans objet

RÉFÉRENCES CADASTRALES AD0665

ADRESSE 154 rue Saint Martin

- STATUT PUBLIC PRIVÉ
- ÉTAT DE CONSERVATION BON MOYEN MAUVAIS EN COURS DE RESTAURATION
- QUALITÉ BÂTIMENT D'EXCEPTION BÂTIMENT REMARQUABLE ENSEMBLE BÂTI COHÉRENT
- OCCUPATION HABITAT COLLECTIF MIXTE ACTIVITÉS
 HABITAT INDIVIDUEL COMMERCE ÉQUIPEMENT
- ÉPOQUE SUPPOSÉE ANTE INDUSTRIELLE
 1^{ÈRE} MOITIÉ 20^{ÈME} 2^{ÈME} MOITIÉ 20^{ÈME} INCONNUE
- DESCRIPTION (caractère informatif) PAVILLONNAIRE MAISON DE VILLE TRADITIONNEL
 BALNÉAIRE MAISON DE MAITRE CULTE
 MAISON DE BOURG CORPS DE FERME AUTRES

DESCRIPTION

Bâti dominant : Maison R+1+combles

Matériaux : Briques et enduis

Couverture : tuiles et ardoise

Éléments architecturaux remarquables : mur, pilastres et portail d'entrée, ordonnancement de la façade, appareillage en briques, appuis de fenêtres, garde corps du balcon, ouvertures arquées, fronton

VALEUR HISTORIQUE CULTUREL ARCHITECTURAL PAYSAGER

NUMÉRO 029



NOM : Sans objet

RÉFÉRENCES CADASTRALES AD0351, AD0563, AD0349, AD0348, AD0347

ADRESSE 44, 50, 52, 58 et 62 rue Saint Martin

- STATUT PUBLIC PRIVÉ
- ÉTAT DE CONSERVATION BON MOYEN MAUVAIS EN COURS DE RESTAURATION
- QUALITÉ BÂTIMENT D'EXCEPTION BÂTIMENT REMARQUABLE ENSEMBLE BÂTI COHÉRENT
- OCCUPATION HABITAT COLLECTIF MIXTE ACTIVITÉS
 HABITAT INDIVIDUEL COMMERCE ÉQUIPEMENT
- ÉPOQUE SUPPOSÉE ANTE INDUSTRIELLE
 1^{ÈRE} MOITIÉ 20^{ÈME} 2^{ÈME} MOITIÉ 20^{ÈME} INCONNUE
- DESCRIPTION (caractère informatif) PAVILLONNAIRE MAISON DE VILLE TRADITIONNEL
 BALNÉAIRE MAISON DE MAITRE CULTE
 MAISON DE BOURG CORPS DE FERME AUTRES

DESCRIPTION

Bâti dominant : Maisons R+1+C accolées

Matériaux : Briques

Couverture : Tuiles

Éléments architecturaux remarquables : Continuité des constructions, appareillage de briques, continuité des soubassements, continuité des bandeaux en brique vernissées, linteau arqués en briques vernissées et briques brutes des ouvertures, corbeaux

VALEUR HISTORIQUE CULTUREL ARCHITECTURAL PAYSAGER

NUMÉRO 030



NOM : Sans objet

RÉFÉRENCES CADASTRALES AD0030

ADRESSE 61 rue Saint Martin

- STATUT PUBLIC PRIVÉ
- ÉTAT DE CONSERVATION BON MOYEN MAUVAIS EN COURS DE RESTAURATION
- QUALITÉ BÂTIMENT D'EXCEPTION BÂTIMENT REMARQUABLE ENSEMBLE BÂTI COHÉRENT
- OCCUPATION HABITAT COLLECTIF MIXTE ACTIVITÉS
 HABITAT INDIVIDUEL COMMERCE ÉQUIPEMENT
- ÉPOQUE SUPPOSÉE ANTE INDUSTRIELLE
 1^{ÈRE} MOITIÉ 20^{ÈME} 2^{ÈME} MOITIÉ 20^{ÈME} INCONNUE
- DESCRIPTION (caractère informatif) PAVILLONNAIRE MAISON DE VILLE TRADITIONNEL
 BALNÉAIRE MAISON DE MAITRE CULTE
 MAISON DE BOURG CORPS DE FERME AUTRES

DESCRIPTION

Bâti dominant : R+1+Combles

Matériaux : Briques

Couverture : tuiles

Éléments architecturaux remarquables :
Maison : appareillage de briques claires, arrondi de la façade, encadrement arqué en brique de la porte d'entrée, cheminées, corbeaux.
Corps de ferme : Organisation en L des constructions, appareillage de briques, ouvertures des porte de ferme, jours de souffrance et linteaux arqués.

VALEUR HISTORIQUE CULTUREL ARCHITECTURAL PAYSAGER

NUMÉRO 031**NOM :** Ferme pédagogique - Ville de Hénil-Beaumont**RÉFÉRENCES CADASTRALES** AD0713, AD0023**ADRESSE** 9 et 25 rue Saint Martin**STATUT** PUBLIC PRIVÉ**ÉTAT DE CONSERVATION** BON MOYEN MAUVAIS EN COURS DE RESTAURATION**QUALITÉ** BÂTIMENT D'EXCEPTION BÂTIMENT REMARQUABLE ENSEMBLE BÂTI COHÉRENT**OCCUPATION** HABITAT COLLECTIF MIXTE ACTIVITÉS
 HABITAT INDIVIDUEL COMMERCE ÉQUIPEMENT**ÉPOQUE SUPPOSÉE** ANTE INDUSTRIELLE
 1^{ÈRE} MOITIÉ 20^{ÈME} 2^{ÈME} MOITIÉ 20^{ÈME} INCONNUE**DESCRIPTION** (caractère informatif) PAVILLONNAIRE MAISON DE VILLE TRADITIONNEL
 BALNÉAIRE MAISON DE MAÎTRE CULTE
 MAISON DE BOURG CORPS DE FERME AUTRES**DESCRIPTION****Bâti dominant :** R+C**Matériaux :** Briques**Couverture :** Tuiles**Éléments architecturaux remarquables :** appareillage de briques, ouverture de la porte de ferme, œil de bœuf, linteaux en relief de la construction ancienne.**VALEUR** HISTORIQUE CULTUREL ARCHITECTURAL PAYSAGER**NUMÉRO 032****NOM :** Sans objet**RÉFÉRENCES CADASTRALES** AE0371**ADRESSE** 504 Boulevard Charles Fontaine**STATUT** PUBLIC PRIVÉ**ÉTAT DE CONSERVATION** BON MOYEN MAUVAIS EN COURS DE RESTAURATION**QUALITÉ** BÂTIMENT D'EXCEPTION BÂTIMENT REMARQUABLE ENSEMBLE BÂTI COHÉRENT**OCCUPATION** HABITAT COLLECTIF MIXTE ACTIVITÉS
 HABITAT INDIVIDUEL COMMERCE ÉQUIPEMENT**ÉPOQUE SUPPOSÉE** ANTE INDUSTRIELLE
 1^{ÈRE} MOITIÉ 20^{ÈME} 2^{ÈME} MOITIÉ 20^{ÈME} INCONNUE**DESCRIPTION** (caractère informatif) PAVILLONNAIRE MAISON DE VILLE TRADITIONNEL
 BALNÉAIRE MAISON DE MAÎTRE CULTE
 MAISON DE BOURG CORPS DE FERME AUTRES**DESCRIPTION****Bâti dominant :** R+1+Combles**Matériaux :** Briques**Couverture :** tuiles**Éléments architecturaux remarquables :** Ordonnement de la façade, appareillage de briques, pignon avec briques en chevrons, linteaux arqués en briques vernissées bicolores des ouvertures, encadrement de fenêtre avec éléments en briques vernissées bicolores, bandeaux en briques vernissées, bandeau d'attique avec frise de briques vernissées bicolores, ancrages métalliques anciennes, tapisseries horizontales en briques vernissées bicolores, corbeaux**VALEUR** HISTORIQUE CULTUREL ARCHITECTURAL PAYSAGER

NUMÉRO 033



NOM : Sans objet

RÉFÉRENCES CADASTRALES AD0713, AD0023

ADRESSE 463, 475, 489, 491, 499 Boulevard Charles Fontaine

- STATUT PUBLIC PRIVÉ
- ÉTAT DE CONSERVATION BON MOYEN MAUVAIS EN COURS DE RESTAURATION
- QUALITÉ BÂTIMENT D'EXCEPTION BÂTIMENT REMARQUABLE ENSEMBLE BÂTI COHÉRENT
- OCCUPATION HABITAT COLLECTIF MIXTE ACTIVITÉS
 HABITAT INDIVIDUEL COMMERCE ÉQUIPEMENT
- ÉPOQUE SUPPOSÉE ANTE INDUSTRIELLE
 1^{ÈRE} MOITIÉ 20^{ÈME} 2^{ÈME} MOITIÉ 20^{ÈME} INCONNUE
- DESCRIPTION (caractère informatif) PAVILLONNAIRE MAISON DE VILLE TRADITIONNEL
 BALNÉAIRE MAISON DE MAÎTRE CULTE
 MAISON DE BOURG CORPS DE FERME AUTRES

DESCRIPTION

Bâti dominant : Maisons R+1+C accolées

Matériaux : Briques

Couverture : Tuiles

Éléments architecturaux remarquables : continuité des constructions, appareillage de briques, linteaux arqués en briques bicolores des ouvertures, soubassements, ancrs métalliques anciennes.

VALEUR HISTORIQUE CULTUREL ARCHITECTURAL PAYSAGER

NUMÉRO 034



NOM : Sans objet

RÉFÉRENCES CADASTRALES AE0184 à AE0204 et AE0292, AE0294, AE0297, AE0348

ADRESSE 30 à 117 rue Anatole France, 309, 319, 351 et 359 Bd Charles Fontaine

- STATUT PUBLIC PRIVÉ
- ÉTAT DE CONSERVATION BON MOYEN MAUVAIS EN COURS DE RESTAURATION
- QUALITÉ BÂTIMENT D'EXCEPTION BÂTIMENT REMARQUABLE ENSEMBLE BÂTI COHÉRENT
- OCCUPATION HABITAT COLLECTIF MIXTE ACTIVITÉS
 HABITAT INDIVIDUEL COMMERCE ÉQUIPEMENT
- ÉPOQUE SUPPOSÉE ANTE INDUSTRIELLE
 1^{ÈRE} MOITIÉ 20^{ÈME} 2^{ÈME} MOITIÉ 20^{ÈME} INCONNUE
- DESCRIPTION (caractère informatif) PAVILLONNAIRE MAISON DE VILLE TRADITIONNEL
 BALNÉAIRE MAISON DE MAÎTRE CULTE
 MAISON DE BOURG CORPS DE FERME AUTRES

DESCRIPTION

Bâti dominant : R+1+Combles, maison accolées deux à deux

Matériaux : Briques

Couverture : plates

Éléments architecturaux remarquables : harmonie des constructions, implantation des constructions deux à deux avec garages mitoyens, ordonnancement des façades, simplicité des façades.

VALEUR HISTORIQUE CULTUREL ARCHITECTURAL PAYSAGER

NUMÉRO 035



NOM : Sans objet

RÉFÉRENCES CADASTRALES AD0354

ADRESSE 51 Boulevard Charles Fontaine

- STATUT PUBLIC PRIVÉ
- ÉTAT DE CONSERVATION BON MOYEN MAUVAIS EN COURS DE RESTAURATION
- QUALITÉ BÂTIMENT D'EXCEPTION BÂTIMENT REMARQUABLE ENSEMBLE BÂTI COHÉRENT
- OCCUPATION HABITAT COLLECTIF MIXTE ACTIVITÉS
 HABITAT INDIVIDUEL COMMERCE ÉQUIPEMENT
- ÉPOQUE SUPPOSÉE ANTE INDUSTRIELLE
 1^{ÈRE} MOITIÉ 20^{ÈME} 2^{ÈME} MOITIÉ 20^{ÈME} INCONNUE
- DESCRIPTION (caractère informatif) PAVILLONNAIRE MAISON DE VILLE TRADITIONNEL
 BALNÉAIRE MAISON DE MAITRE CULTE
 MAISON DE BOURG CORPS DE FERME AUTRES

DESCRIPTION

Bâti dominant :

Matériaux : Briques

Couverture : Tuiles

Éléments architecturaux remarquables : Ordonnement de la façade, appareillage de briques, ouverture des trois portes de ferme, ouverture arrondie au RDC, pignon avec briques en chevrons.

VALEUR HISTORIQUE CULTUREL ARCHITECTURAL PAYSAGER

NUMÉRO 036



NOM : Sans objet

RÉFÉRENCES CADASTRALES AD0541, AD0542, AD0669

ADRESSE 35 et 25 Boulevard Charles Fontaine

- STATUT PUBLIC PRIVÉ
- ÉTAT DE CONSERVATION BON MOYEN MAUVAIS EN COURS DE RESTAURATION
- QUALITÉ BÂTIMENT D'EXCEPTION BÂTIMENT REMARQUABLE ENSEMBLE BÂTI COHÉRENT
- OCCUPATION HABITAT COLLECTIF MIXTE ACTIVITÉS
 HABITAT INDIVIDUEL COMMERCE ÉQUIPEMENT
- ÉPOQUE SUPPOSÉE ANTE INDUSTRIELLE
 1^{ÈRE} MOITIÉ 20^{ÈME} 2^{ÈME} MOITIÉ 20^{ÈME} INCONNUE
- DESCRIPTION (caractère informatif) PAVILLONNAIRE MAISON DE VILLE TRADITIONNEL
 BALNÉAIRE MAISON DE MAITRE CULTE
 MAISON DE BOURG CORPS DE FERME AUTRES

DESCRIPTION

Bâti dominant : R+Combles

Matériaux : Briques

Couverture : Tuiles

Éléments architecturaux remarquables : Appareillage de briques, toiture mansardée, continuité du soubassement, bandeau de briques en saillie.

VALEUR HISTORIQUE CULTUREL ARCHITECTURAL PAYSAGER

NUMÉRO 037



NOM : Sans objet

RÉFÉRENCES CADASTRALES AC0307, AC0308

ADRESSE 52 Boulevard Charles Fontaine

- STATUT PUBLIC PRIVÉ
- ÉTAT DE CONSERVATION BON MOYEN MAUVAIS EN COURS DE RESTAURATION
- QUALITÉ BÂTIMENT D'EXCEPTION BÂTIMENT REMARQUABLE ENSEMBLE BÂTI COHÉRENT
- OCCUPATION HABITAT COLLECTIF MIXTE ACTIVITÉS
 HABITAT INDIVIDUEL COMMERCE ÉQUIPEMENT
- ÉPOQUE SUPPOSÉE ANTE INDUSTRIELLE
 1^{ÈRE} MOITIÉ 20^{ÈME} 2^{ÈME} MOITIÉ 20^{ÈME} INCONNUE
- DESCRIPTION (caractère informatif) PAVILLONNAIRE MAISON DE VILLE TRADITIONNEL
 BALNÉAIRE MAISON DE MAÎTRE CULTE
 MAISON DE BOURG CORPS DE FERME AUTRES

DESCRIPTION

Bâti dominant : Corps de ferme en L, toiture à deux pans

Matériaux : Briques

Couverture : Tuiles

Éléments architecturaux remarquables : Implantation des constructions en L, charpente métallique, ancrs métalliques anciennes, pignon avec briques en chevron.

VALEUR HISTORIQUE CULTUREL ARCHITECTURAL PAYSAGER

NUMÉRO 038



NOM : Sans objet

RÉFÉRENCES CADASTRALES AC0184, AC0185

ADRESSE 12 Boulevard Charles Fontaine

- STATUT PUBLIC PRIVÉ
- ÉTAT DE CONSERVATION BON MOYEN MAUVAIS EN COURS DE RESTAURATION
- QUALITÉ BÂTIMENT D'EXCEPTION BÂTIMENT REMARQUABLE ENSEMBLE BÂTI COHÉRENT
- OCCUPATION HABITAT COLLECTIF MIXTE ACTIVITÉS
 HABITAT INDIVIDUEL COMMERCE ÉQUIPEMENT
- ÉPOQUE SUPPOSÉE ANTE INDUSTRIELLE
 1^{ÈRE} MOITIÉ 20^{ÈME} 2^{ÈME} MOITIÉ 20^{ÈME} INCONNUE
- DESCRIPTION (caractère informatif) PAVILLONNAIRE MAISON DE VILLE TRADITIONNEL
 BALNÉAIRE MAISON DE MAÎTRE CULTE
 MAISON DE BOURG CORPS DE FERME AUTRES

DESCRIPTION

Bâti dominant : R+Combles, toiture à 4 pans

Matériaux : Briques

Couverture : Tuiles

Éléments architecturaux remarquables : Appareillage de briques, bandeau de briques en saillie, frise d'attique avec jeu de briques en saillie, linteaux arqués en briques des ouvertures, ouverture de la porte de ferme avec linteau métallique, ancrs métalliques.

VALEUR HISTORIQUE CULTUREL ARCHITECTURAL PAYSAGER

NUMÉRO 039



NOM : Sans objet

RÉFÉRENCES CADASTRALES AC0018

ADRESSE 1104 Boulevard Eugène Thomas

- STATUT PUBLIC PRIVÉ
- ÉTAT DE CONSERVATION BON MOYEN MAUVAIS EN COURS DE RESTAURATION
- QUALITÉ BÂTIMENT D'EXCEPTION BÂTIMENT REMARQUABLE ENSEMBLE BÂTI COHÉRENT
- OCCUPATION HABITAT COLLECTIF MIXTE ACTIVITÉS
 HABITAT INDIVIDUEL COMMERCE ÉQUIPEMENT
- ÉPOQUE SUPPOSÉE ANTE INDUSTRIELLE
 1^{ÈRE} MOITIÉ 20^{ÈME} 2^{ÈME} MOITIÉ 20^{ÈME} INCONNUE
- DESCRIPTION (caractère informatif) PAVILLONNAIRE MAISON DE VILLE TRADITIONNEL
 BALNÉAIRE MAISON DE MAITRE CULTE
 MAISON DE BOURG CORPS DE FERME AUTRES

DESCRIPTION

Bâti dominant : R+1+C

Matériaux : Briques

Couverture : Tuiles

Éléments architecturaux remarquables : Ordonnement de la façade, appareillage de briques, encadrement et linteaux arqués en pierre des ouvertures, relief des linteaux et clé de voûte, ancrs métalliques, imposte de la porte, soubassement marqué, corbeaux, fronton en «pas de moineaux» avec décors en briques bicolores, pignons avec briques en chevrons.

VALEUR HISTORIQUE CULTUREL ARCHITECTURAL PAYSAGER

NUMÉRO 040



NOM : Sans objet

RÉFÉRENCES CADASTRALES AC0022

ADRESSE 1066 Boulevard Eugène Thomas

- STATUT PUBLIC PRIVÉ
- ÉTAT DE CONSERVATION BON MOYEN MAUVAIS EN COURS DE RESTAURATION
- QUALITÉ BÂTIMENT D'EXCEPTION BÂTIMENT REMARQUABLE ENSEMBLE BÂTI COHÉRENT
- OCCUPATION HABITAT COLLECTIF MIXTE ACTIVITÉS
 HABITAT INDIVIDUEL COMMERCE ÉQUIPEMENT
- ÉPOQUE SUPPOSÉE ANTE INDUSTRIELLE
 1^{ÈRE} MOITIÉ 20^{ÈME} 2^{ÈME} MOITIÉ 20^{ÈME} INCONNUE
- DESCRIPTION (caractère informatif) PAVILLONNAIRE MAISON DE VILLE TRADITIONNEL
 BALNÉAIRE MAISON DE MAITRE CULTE
 MAISON DE BOURG CORPS DE FERME AUTRES

DESCRIPTION

Bâti dominant : bâti en R+Combles, toitures à deux pans

Matériaux : Briques

Couverture : Tuiles

Éléments architecturaux remarquables : Implantation du bâti autour d'une cour, appareillage de briques, bandeau de briques en relief, linteaux arqués des ouvertures, ancrs métalliques anciennes, ouverture des portes de fenêtres et linteaux métalliques.

VALEUR HISTORIQUE CULTUREL ARCHITECTURAL PAYSAGER

NUMÉRO 041



NOM : Sans objet

RÉFÉRENCES CADASTRALES AD0018

ADRESSE 1033 Boulevard Eugène Thomas

- STATUT PUBLIC PRIVÉ
- ÉTAT DE CONSERVATION BON MOYEN MAUVAIS EN COURS DE RESTAURATION
- QUALITÉ BÂTIMENT D'EXCEPTION BÂTIMENT REMARQUABLE ENSEMBLE BÂTI COHÉRENT
- OCCUPATION HABITAT COLLECTIF MIXTE ACTIVITÉS
 HABITAT INDIVIDUEL COMMERCE ÉQUIPEMENT
- ÉPOQUE SUPPOSÉE ANTE INDUSTRIELLE
 1^{ÈRE} MOITIÉ 20^{ÈME} 2^{ÈME} MOITIÉ 20^{ÈME} INCONNUE
- DESCRIPTION (caractère informatif) PAVILLONNAIRE MAISON DE VILLE TRADITIONNEL
 BALNÉAIRE MAISON DE MAITRE CULTE
 MAISON DE BOURG CORPS DE FERME AUTRES

DESCRIPTION

Bâti dominant : R+C, toitures à deux pans

Matériaux : Briques

Couverture : Tuiles

Éléments architecturaux remarquables : implantation des constructions en L, ordonnancement des façades, appareillage de briques, linteaux arqués en briques des ouvertures, ancrs métalliques anciennes, pignons en briques en chevron

VALEUR HISTORIQUE CULTUREL ARCHITECTURAL PAYSAGER

NUMÉRO 042



NOM : Sans objet

RÉFÉRENCES CADASTRALES AD0011

ADRESSE 981 Boulevard Eugène Thomas

- STATUT PUBLIC PRIVÉ
- ÉTAT DE CONSERVATION BON MOYEN MAUVAIS EN COURS DE RESTAURATION
- QUALITÉ BÂTIMENT D'EXCEPTION BÂTIMENT REMARQUABLE ENSEMBLE BÂTI COHÉRENT
- OCCUPATION HABITAT COLLECTIF MIXTE ACTIVITÉS
 HABITAT INDIVIDUEL COMMERCE ÉQUIPEMENT
- ÉPOQUE SUPPOSÉE ANTE INDUSTRIELLE
 1^{ÈRE} MOITIÉ 20^{ÈME} 2^{ÈME} MOITIÉ 20^{ÈME} INCONNUE
- DESCRIPTION (caractère informatif) PAVILLONNAIRE MAISON DE VILLE TRADITIONNEL
 BALNÉAIRE MAISON DE MAITRE CULTE
 MAISON DE BOURG CORPS DE FERME AUTRES

DESCRIPTION

Bâti dominant : R+C, toiture à deux pans

Matériaux : Briques

Couverture : Tuiles

Éléments architecturaux remarquables : Appareillage de briques, linteaux arqués en briques des ouvertures, impostes des ouvertures, ouverture de la porte de grange et linteau métallique, ancrs métalliques anciennes, bandeaux de briques en saillie. Pignons avec briques en chevrons

VALEUR HISTORIQUE CULTUREL ARCHITECTURAL PAYSAGER

NUMÉRO 043



NOM : Sans objet

RÉFÉRENCES CADASTRALES AD0008

ADRESSE 965 Boulevard Eugène Thomas

STATUT PUBLIC PRIVÉ

ÉTAT DE CONSERVATION BON MOYEN MAUVAIS EN COURS DE RESTAURATION

QUALITÉ BÂTIMENT D'EXCEPTION BÂTIMENT REMARQUABLE ENSEMBLE BÂTI COHÉRENT

OCCUPATION HABITAT COLLECTIF MIXTE ACTIVITÉS HABITAT INDIVIDUEL COMMERCE ÉQUIPEMENT

ÉPOQUE SUPPOSÉE ANTE INDUSTRIELLE 1ÈRE MOITIÉ 20ÈME 2ÈME MOITIÉ 20ÈME INCONNUE

DESCRIPTION (caractère informatif) PAVILLONNAIRE MAISON DE VILLE TRADITIONNEL BALNÉAIRE MAISON DE MAITRE CULTE MAISON DE BOURG CORPS DE FERME AUTRES

DESCRIPTION
Bâti dominant : R+1+C, toiture à deux pans
Matériaux : Briques
Couverture : Tuiles
Éléments architecturaux remarquables : Appareillage de briques, ordonnancement des façades, bandeaux en saillie, linteaux arqués avec clés de voûte et claveaux en pierre, impostes des ouvertures, ancrs métalliques anciennes, corbeaux, ouverture de la porte de l'annexe attenante et linteau métallique.

VALEUR HISTORIQUE CULTUREL ARCHITECTURAL PAYSAGER

NUMÉRO 044



NOM : Sans objet

RÉFÉRENCES CADASTRALES AH0511

ADRESSE 85 rue Paul Vaillant Couturier

STATUT PUBLIC PRIVÉ

ÉTAT DE CONSERVATION BON MOYEN MAUVAIS EN COURS DE RESTAURATION

QUALITÉ BÂTIMENT D'EXCEPTION BÂTIMENT REMARQUABLE ENSEMBLE BÂTI COHÉRENT

OCCUPATION HABITAT COLLECTIF MIXTE ACTIVITÉS HABITAT INDIVIDUEL COMMERCE ÉQUIPEMENT

ÉPOQUE SUPPOSÉE ANTE INDUSTRIELLE 1ÈRE MOITIÉ 20ÈME 2ÈME MOITIÉ 20ÈME INCONNUE

DESCRIPTION (caractère informatif) PAVILLONNAIRE MAISON DE VILLE TRADITIONNEL BALNÉAIRE MAISON DE MAITRE CULTE MAISON DE BOURG CORPS DE FERME AUTRES

DESCRIPTION
Bâti dominant : R+2+C, toiture à deux pans
Matériaux : Briques
Couverture : Tuiles
Éléments architecturaux remarquables : Appareillage de briques, ordonnancement de la façade, bandeaux et chaînages d'angle en pierre, montants et linteaux arqués avec clés de voûte en pierre, impostes des ouvertures, oeil de boeuf, corniche et fronton en pierre, soubassement.

VALEUR HISTORIQUE CULTUREL ARCHITECTURAL PAYSAGER

NUMÉRO 045



NOM : Sans objet

RÉFÉRENCES CADASTRALES A00080, A00081

ADRESSE 321 et 331 Boulevard Albert Schweitzer

STATUT PUBLIC PRIVÉ

ÉTAT DE CONSERVATION BON MOYEN MAUVAIS EN COURS DE RESTAURATION

QUALITÉ BÂTIMENT D'EXCEPTION BÂTIMENT REMARQUABLE ENSEMBLE BÂTI COHÉRENT

OCCUPATION HABITAT COLLECTIF MIXTE ACTIVITÉS
 HABITAT INDIVIDUEL COMMERCE ÉQUIPEMENT

ÉPOQUE SUPPOSÉE ANTE INDUSTRIELLE
 1^{ÈRE} MOITIÉ 20^{ÈME} 2^{ÈME} MOITIÉ 20^{ÈME} INCONNUE

DESCRIPTION (caractère informatif) PAVILLONNAIRE MAISON DE VILLE TRADITIONNEL
 BALNÉAIRE MAISON DE MAITRE CULTE
 MAISON DE BOURG CORPS DE FERME AUTRES

DESCRIPTION
Bâti dominant : R+1+C, toiture à quatre pans
Matériaux : Briques
Couverture : Tuiles
Éléments architecturaux remarquables : Ordonnement des façades, appareillage de briques, frises verticales de briques en saillie, linteaux arqués des ouvertures avec clé de voûte et éléments d'encadrement en pierre, imposte des ouvertures, bandeaux en pierre, corbeau en pierre, bandeau d'attique avec jeu de brique en saillie, lucarne à croupe.

VALEUR HISTORIQUE CULTUREL ARCHITECTURAL PAYSAGER

NUMÉRO 046



NOM : Sans objet

RÉFÉRENCES CADASTRALES A00075, A00076

ADRESSE 301 et 307 Boulevard Albert Schweitzer

STATUT PUBLIC PRIVÉ

ÉTAT DE CONSERVATION BON MOYEN MAUVAIS EN COURS DE RESTAURATION

QUALITÉ BÂTIMENT D'EXCEPTION BÂTIMENT REMARQUABLE ENSEMBLE BÂTI COHÉRENT

OCCUPATION HABITAT COLLECTIF MIXTE ACTIVITÉS
 HABITAT INDIVIDUEL COMMERCE ÉQUIPEMENT

ÉPOQUE SUPPOSÉE ANTE INDUSTRIELLE
 1^{ÈRE} MOITIÉ 20^{ÈME} 2^{ÈME} MOITIÉ 20^{ÈME} INCONNUE

DESCRIPTION (caractère informatif) PAVILLONNAIRE MAISON DE VILLE TRADITIONNEL
 BALNÉAIRE MAISON DE MAITRE CULTE
 MAISON DE BOURG CORPS DE FERME AUTRES

DESCRIPTION
Bâti dominant : R+1+C,
Matériaux : Briques
Couverture : Tuiles
Éléments architecturaux remarquables : ordonnancement des façades, appareillage de briques, encadrements des ouvertures avec jeu de briques en relief, linteaux arqués et clé de voûte marquée, frise d'attique en relief, lucarne à fronton arrondi en brique, bandeaux de briques en saillie, imposte de la porte d'entrée, œil de bœuf en brique en pignon, pans coupés de la toiture.

VALEUR HISTORIQUE CULTUREL ARCHITECTURAL PAYSAGER

NUMÉRO 047



NOM : Sans objet

RÉFÉRENCES CADASTRALES A00118, A00119

ADRESSE 338 et 320 Boulevard Albert Schweitzer

STATUT PUBLIC PRIVÉ

ÉTAT DE CONSERVATION BON MOYEN MAUVAIS EN COURS DE RESTAURATION

QUALITÉ BÂTIMENT D'EXCEPTION BÂTIMENT REMARQUABLE ENSEMBLE BÂTI COHÉRENT

OCCUPATION HABITAT COLLECTIF MIXTE ACTIVITÉS HABITAT INDIVIDUEL COMMERCE ÉQUIPEMENT

ÉPOQUE SUPPOSÉE ANTE INDUSTRIELLE 1ÈRE MOITIÉ 20ÈME 2ÈME MOITIÉ 20ÈME INCONNUE

DESCRIPTION (caractère informatif) PAVILLONNAIRE MAISON DE VILLE TRADITIONNEL BALNÉAIRE MAISON DE MAITRE CULTE MAISON DE BOURG CORPS DE FERME AUTRES

DESCRIPTION
Bâti dominant : R+1+C
Matériaux : Briques
Couverture : Tuiles
Éléments architecturaux remarquables : Ordonnement des façades, appareillage de briques, bandeaux de briques en saillie, linteaux arqués des ouvertures et clés de voûte en pierre, lucarnes jacobines, appuis de fenêtre en pierre.

VALEUR HISTORIQUE CULTUREL ARCHITECTURAL PAYSAGER

NUMÉRO 048



NOM : Sans objet

RÉFÉRENCES CADASTRALES A00116

ADRESSE 242 Boulevard Albert Schweitzer

STATUT PUBLIC PRIVÉ

ÉTAT DE CONSERVATION BON MOYEN MAUVAIS EN COURS DE RESTAURATION

QUALITÉ BÂTIMENT D'EXCEPTION BÂTIMENT REMARQUABLE ENSEMBLE BÂTI COHÉRENT

OCCUPATION HABITAT COLLECTIF MIXTE ACTIVITÉS HABITAT INDIVIDUEL COMMERCE ÉQUIPEMENT

ÉPOQUE SUPPOSÉE ANTE INDUSTRIELLE 1ÈRE MOITIÉ 20ÈME 2ÈME MOITIÉ 20ÈME INCONNUE

DESCRIPTION (caractère informatif) PAVILLONNAIRE MAISON DE VILLE TRADITIONNEL BALNÉAIRE MAISON DE MAITRE CULTE MAISON DE BOURG CORPS DE FERME AUTRES

DESCRIPTION
Bâti dominant : R+1+ mansardes
Matériaux : Briques
Couverture : Tuiles
Éléments architecturaux remarquables : ordonnancement des façades, appareillage de briques, linteaux avec clé de voûte et éléments d'encadrement en pierre, imposte des ouvertures, chaînages d'angle en pierre, bandeaux en pierre en relief, impostes des ouvertures, toiture mansardée en ardoise avec ouvertures a frontons travaillés, œil de bœuf en brique, cheminées.

VALEUR HISTORIQUE CULTUREL ARCHITECTURAL PAYSAGER

NUMÉRO 049



NOM : Sans objet

RÉFÉRENCES CADASTRALES AP0059, AP0494

ADRESSE 32 et 38 Boulevard Albert Schweitzer

- STATUT PUBLIC PRIVÉ
- ÉTAT DE CONSERVATION BON MOYEN MAUVAIS EN COURS DE RESTAURATION
- QUALITÉ BÂTIMENT D'EXCEPTION BÂTIMENT REMARQUABLE ENSEMBLE BÂTI COHÉRENT
- OCCUPATION HABITAT COLLECTIF MIXTE ACTIVITÉS
 HABITAT INDIVIDUEL COMMERCE ÉQUIPEMENT
- ÉPOQUE SUPPOSÉE ANTE INDUSTRIELLE
 1^{ÈRE} MOITIÉ 20^{ÈME} 2^{ÈME} MOITIÉ 20^{ÈME} INCONNUE
- DESCRIPTION (caractère informatif) PAVILLONNAIRE MAISON DE VILLE TRADITIONNEL
 BALNÉAIRE MAISON DE MAITRE CULTE
 MAISON DE BOURG CORPS DE FERME AUTRES

DESCRIPTION

Bâti dominant : R+1+C

Matériaux : Briques

Couverture : Tuiles

Éléments architecturaux remarquables : Ordonnement et continuité des façades, appareillage de briques, pignon avec briques en chevrons, linteaux arqués en briques vernissées bicolores des ouvertures, encadrement de fenêtre du 1er étage avec éléments en briques vernissées bicolores, bandeaux en briques vernissées, bandeau d'attique avec frise de briques vernissées bicolores, appuis de fenêtre en pierre, impostes des ouvertures, ouverture de la porte cochère au n°38.

VALEUR HISTORIQUE CULTUREL ARCHITECTURAL PAYSAGER

NUMÉRO 050



NOM : Sans objet

RÉFÉRENCES CADASTRALES AP0049

ADRESSE 22 Boulevard Albert Schweitzer

- STATUT PUBLIC PRIVÉ
- ÉTAT DE CONSERVATION BON MOYEN MAUVAIS EN COURS DE RESTAURATION
- QUALITÉ BÂTIMENT D'EXCEPTION BÂTIMENT REMARQUABLE ENSEMBLE BÂTI COHÉRENT
- OCCUPATION HABITAT COLLECTIF MIXTE ACTIVITÉS
 HABITAT INDIVIDUEL COMMERCE ÉQUIPEMENT
- ÉPOQUE SUPPOSÉE ANTE INDUSTRIELLE
 1^{ÈRE} MOITIÉ 20^{ÈME} 2^{ÈME} MOITIÉ 20^{ÈME} INCONNUE
- DESCRIPTION (caractère informatif) PAVILLONNAIRE MAISON DE VILLE TRADITIONNEL
 BALNÉAIRE MAISON DE MAITRE CULTE
 MAISON DE BOURG CORPS DE FERME AUTRES

DESCRIPTION

Bâti dominant : R+1+C, construction d'angle

Matériaux : Briques

Couverture : Tuiles

Éléments architecturaux remarquables : ordonnancement des façades, appareillage de briques, travail de la façade avec briques en saillie bicolores, linteaux arqués des ouvertures, frise d'attique et corniche avec jeu de briques bicolores en relief.

VALEUR HISTORIQUE CULTUREL ARCHITECTURAL PAYSAGER

NUMÉRO 051



NOM : Sans objet

RÉFÉRENCES CADASTRALES AP0283, AP0620

ADRESSE 139 et 149 Rue Philibert Robiaud

STATUT PUBLIC PRIVÉ

ÉTAT DE CONSERVATION BON MOYEN MAUVAIS EN COURS DE RESTAURATION

QUALITÉ BÂTIMENT D'EXCEPTION BÂTIMENT REMARQUABLE ENSEMBLE BÂTI COHÉRENT

OCCUPATION HABITAT COLLECTIF MIXTE ACTIVITÉS HABITAT INDIVIDUEL COMMERCE ÉQUIPEMENT

ÉPOQUE SUPPOSÉE ANTE INDUSTRIELLE 1ÈRE MOITIÉ 20ÈME 2ÈME MOITIÉ 20ÈME INCONNUE

DESCRIPTION (caractère informatif) PAVILLONNAIRE MAISON DE VILLE TRADITIONNEL BALNÉAIRE MAISON DE MAITRE CULTE MAISON DE BOURG CORPS DE FERME AUTRES

DESCRIPTION
Bâti dominant : R+1+C
Matériaux : Briques
Couverture : Tuiles
Éléments architecturaux remarquables : ordonnancement des façades, linteaux et appuis des ouvertures en pierre, impostes des ouvertures, lucarnes jacobines

VALEUR HISTORIQUE CULTUREL ARCHITECTURAL PAYSAGER

NUMÉRO 052

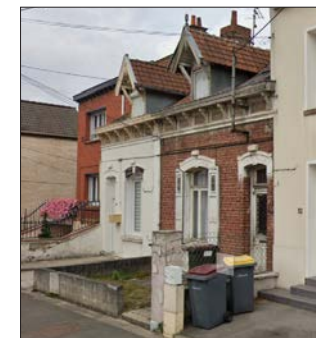

NOM : Sans objet

RÉFÉRENCES CADASTRALES AI0508, AI0510

ADRESSE 54 et 62 Rue Jules Ferry

STATUT PUBLIC PRIVÉ

ÉTAT DE CONSERVATION BON MOYEN MAUVAIS EN COURS DE RESTAURATION

QUALITÉ BÂTIMENT D'EXCEPTION BÂTIMENT REMARQUABLE ENSEMBLE BÂTI COHÉRENT

OCCUPATION HABITAT COLLECTIF MIXTE ACTIVITÉS HABITAT INDIVIDUEL COMMERCE ÉQUIPEMENT

ÉPOQUE SUPPOSÉE ANTE INDUSTRIELLE 1ÈRE MOITIÉ 20ÈME 2ÈME MOITIÉ 20ÈME INCONNUE

DESCRIPTION (caractère informatif) PAVILLONNAIRE MAISON DE VILLE TRADITIONNEL BALNÉAIRE MAISON DE MAITRE CULTE MAISON DE BOURG CORPS DE FERME AUTRES

DESCRIPTION
Bâti dominant : maisons accolées
Matériaux : Briques
Couverture : Tuiles
Éléments architecturaux remarquables : Ordonnancement et harmonie des façades, appareillage de briques, linteaux arqués et travaillés des ouvertures, impostes des ouvertures, corniche décorée avec corbeaux, continuité de la corniche sur les deux constructions, lucarnes jacobines avec débord de toit et menuiseries.

VALEUR HISTORIQUE CULTUREL ARCHITECTURAL PAYSAGER

NUMÉRO 053



NOM : Sans objet

RÉFÉRENCES CADASTRALES AP0283, AP0620

ADRESSE 155 à 281 Rue Jules Ferry

- STATUT PUBLIC PRIVÉ
- ÉTAT DE CONSERVATION BON MOYEN MAUVAIS EN COURS DE RESTAURATION
- QUALITÉ BÂTIMENT D'EXCEPTION BÂTIMENT REMARQUABLE ENSEMBLE BÂTI COHÉRENT
- OCCUPATION HABITAT COLLECTIF MIXTE ACTIVITÉS
 HABITAT INDIVIDUEL COMMERCE ÉQUIPEMENT
- ÉPOQUE SUPPOSÉE ANTE INDUSTRIELLE
 1^{ÈRE} MOITIÉ 20^{ÈME} 2^{ÈME} MOITIÉ 20^{ÈME} INCONNUE
- DESCRIPTION (caractère informatif) PAVILLONNAIRE MAISON DE VILLE TRADITIONNEL
 BALNÉAIRE MAISON DE MAITRE CULTE
 MAISON DE BOURG CORPS DE FERME AUTRES

DESCRIPTION

Bâti dominant : R+1+C, maisons accolées

Matériaux : Briques

Couverture : Tuiles

Éléments architecturaux remarquables : Continuité des constructions, ordonnancement et harmonie des façades, appareillage de briques, linteaux et appuis de fenêtres, continuité des soubassements, frontons simples, Frontons travaillés, frontons «à pas de moineau», fronton principal «HBM 1931», clés de voûte en pierre présentes sur certaines ouvertures, impostes des ouvertures.

VALEUR HISTORIQUE CULTUREL ARCHITECTURAL PAYSAGER

NUMÉRO 054



NOM : Sans objet

RÉFÉRENCES CADASTRALES AY0358

ADRESSE 1033 Rue Jules Ferry

- STATUT PUBLIC PRIVÉ
- ÉTAT DE CONSERVATION BON MOYEN MAUVAIS EN COURS DE RESTAURATION
- QUALITÉ BÂTIMENT D'EXCEPTION BÂTIMENT REMARQUABLE ENSEMBLE BÂTI COHÉRENT
- OCCUPATION HABITAT COLLECTIF MIXTE ACTIVITÉS
 HABITAT INDIVIDUEL COMMERCE ÉQUIPEMENT
- ÉPOQUE SUPPOSÉE ANTE INDUSTRIELLE
 1^{ÈRE} MOITIÉ 20^{ÈME} 2^{ÈME} MOITIÉ 20^{ÈME} INCONNUE
- DESCRIPTION (caractère informatif) PAVILLONNAIRE MAISON DE VILLE TRADITIONNEL
 BALNÉAIRE MAISON DE MAITRE CULTE
 MAISON DE BOURG CORPS DE FERME AUTRES

DESCRIPTION

Bâti dominant : maison

Matériaux : Briques et enduis

Couverture : Tuiles

Éléments architecturaux remarquables : ordonnancement de la façade, appareillage de briques, porche d'entrée arqué, balcon, coins brisés des ouvertures. Décor de briques de l'ouverture pignon sous combles. bow window au RDC.

VALEUR HISTORIQUE CULTUREL ARCHITECTURAL PAYSAGER

NUMÉRO 055



NOM : Sans objet

RÉFÉRENCES CADASTRALES AP0100

ADRESSE 183 Rue Hector Berlioz

STATUT PUBLIC PRIVÉ

ÉTAT DE CONSERVATION BON MOYEN MAUVAIS EN COURS DE RESTAURATION

QUALITÉ BÂTIMENT D'EXCEPTION BÂTIMENT REMARQUABLE ENSEMBLE BÂTI COHÉRENT

OCCUPATION HABITAT COLLECTIF MIXTE ACTIVITÉS HABITAT INDIVIDUEL COMMERCE ÉQUIPEMENT

ÉPOQUE SUPPOSÉE ANTE INDUSTRIELLE 1ÈRE MOITIÉ 20ÈME 2ÈME MOITIÉ 20ÈME INCONNUE

DESCRIPTION (caractère informatif) PAVILLONNAIRE MAISON DE VILLE TRADITIONNEL BALNÉAIRE MAISON DE MAITRE CULTE MAISON DE BOURG CORPS DE FERME AUTRES

DESCRIPTION
Bâti dominant : R+1+C
Matériaux : Briques
Couverture : Tuiles
Éléments architecturaux remarquables : Ordonnement des façades, appareillage de briques, balcon en pierre, linteaux arqués en briques avec clé de voûte et claveaux en pierre, corbeaux, bandeaux en pierre.

VALEUR HISTORIQUE CULTUREL ARCHITECTURAL PAYSAGER

NUMÉRO 056



NOM : Sans objet

RÉFÉRENCES CADASTRALES AP0101

ADRESSE 227 Rue Hector Berlioz

STATUT PUBLIC PRIVÉ

ÉTAT DE CONSERVATION BON MOYEN MAUVAIS EN COURS DE RESTAURATION

QUALITÉ BÂTIMENT D'EXCEPTION BÂTIMENT REMARQUABLE ENSEMBLE BÂTI COHÉRENT

OCCUPATION HABITAT COLLECTIF MIXTE ACTIVITÉS HABITAT INDIVIDUEL COMMERCE ÉQUIPEMENT

ÉPOQUE SUPPOSÉE ANTE INDUSTRIELLE 1ÈRE MOITIÉ 20ÈME 2ÈME MOITIÉ 20ÈME INCONNUE

DESCRIPTION (caractère informatif) PAVILLONNAIRE MAISON DE VILLE TRADITIONNEL BALNÉAIRE MAISON DE MAITRE CULTE MAISON DE BOURG CORPS DE FERME AUTRES

DESCRIPTION
Bâti dominant :
Matériaux : Briques
Couverture : Tuiles
Éléments architecturaux remarquables : Ordonnement des façades, appareillage de briques, balcon en pierre, escalier d'accès en pierre, linteaux arqués en briques avec clés de voûte et claveaux en pierre, impostes des ouvertures, corbeaux, bandeaux en pierre. Fronton avec couronnement en pierre.

VALEUR HISTORIQUE CULTUREL ARCHITECTURAL PAYSAGER

NUMÉRO 057



NOM : Sans objet

RÉFÉRENCES CADASTRALES AP0038

ADRESSE 112 Rue du Jeu de Balle

STATUT PUBLIC PRIVÉ

ÉTAT DE CONSERVATION BON MOYEN MAUVAIS EN COURS DE RESTAURATION

QUALITÉ BÂTIMENT D'EXCEPTION BÂTIMENT REMARQUABLE ENSEMBLE BÂTI COHÉRENT

OCCUPATION HABITAT COLLECTIF MIXTE ACTIVITÉS
 HABITAT INDIVIDUEL COMMERCE ÉQUIPEMENT

ÉPOQUE SUPPOSÉE ANTE INDUSTRIELLE
 1^{ÈRE} MOITIÉ 20^{ÈME} 2^{ÈME} MOITIÉ 20^{ÈME} INCONNUE

DESCRIPTION (caractère informatif) PAVILLONNAIRE MAISON DE VILLE TRADITIONNEL
 BALNÉAIRE MAISON DE MAITRE CULTE
 MAISON DE BOURG CORPS DE FERME AUTRES

DESCRIPTION
Bâti dominant : R+1+C
Matériaux : Briques
Couverture : Tuiles
Éléments architecturaux remarquables : ordonnancement de la façade, appareillage de briques, soubassement marqué, bandeaux en briques en saillie et vernissées, linteaux des ouvertures en briques vernissées et linteaux métalliques, impostes des ouvertures, appuis de fenêtres en pierre, bandeaux d'attique en briques vernissées et jeu de relief.

VALEUR HISTORIQUE CULTUREL ARCHITECTURAL PAYSAGER

NUMÉRO 058



NOM : Sans objet

RÉFÉRENCES CADASTRALES AP0037

ADRESSE 118 Rue du Jeu de Balle

STATUT PUBLIC PRIVÉ

ÉTAT DE CONSERVATION BON MOYEN MAUVAIS EN COURS DE RESTAURATION

QUALITÉ BÂTIMENT D'EXCEPTION BÂTIMENT REMARQUABLE ENSEMBLE BÂTI COHÉRENT

OCCUPATION HABITAT COLLECTIF MIXTE ACTIVITÉS
 HABITAT INDIVIDUEL COMMERCE ÉQUIPEMENT

ÉPOQUE SUPPOSÉE ANTE INDUSTRIELLE
 1^{ÈRE} MOITIÉ 20^{ÈME} 2^{ÈME} MOITIÉ 20^{ÈME} INCONNUE

DESCRIPTION (caractère informatif) PAVILLONNAIRE MAISON DE VILLE TRADITIONNEL
 BALNÉAIRE MAISON DE MAITRE CULTE
 MAISON DE BOURG CORPS DE FERME AUTRES

DESCRIPTION
Bâti dominant :
Matériaux : Briques
Couverture : Tuiles
Éléments architecturaux remarquables : Ordonnancement de la façade, appareillage de briques, soubassement marqué, bandeaux en briques en saillie et vernissées, linteaux arqués des ouvertures en briques vernissées bicolores, impostes des ouvertures, appuis de fenêtres en pierre, bandeaux d'attique en briques vernissées et jeu de relief.

VALEUR HISTORIQUE CULTUREL ARCHITECTURAL PAYSAGER

NUMÉRO 059

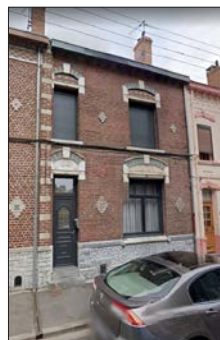

NOM : Sans objet

RÉFÉRENCES CADASTRALES AP0035

ADRESSE 130 Rue du Jeu de Balle

- STATUT PUBLIC PRIVÉ
- ÉTAT DE CONSERVATION BON MOYEN MAUVAIS EN COURS DE RESTAURATION
- QUALITÉ BÂTIMENT D'EXCEPTION BÂTIMENT REMARQUABLE ENSEMBLE BÂTI COHÉRENT
- OCCUPATION HABITAT COLLECTIF MIXTE ACTIVITÉS
 HABITAT INDIVIDUEL COMMERCE ÉQUIPEMENT
- ÉPOQUE SUPPOSÉE ANTE INDUSTRIELLE
 1^{ÈRE} MOITIÉ 20^{ÈME} 2^{ÈME} MOITIÉ 20^{ÈME} INCONNUE
- DESCRIPTION (caractère informatif) PAVILLONNAIRE MAISON DE VILLE TRADITIONNEL
 BALNÉAIRE MAISON DE MAITRE CULTE
 MAISON DE BOURG CORPS DE FERME AUTRES

DESCRIPTION

Bâti dominant : R+1+C

Matériaux : Briques

Couverture : Tuiles

Éléments architecturaux remarquables : Ordonnement de la façade, appareillage de briques, linteaux arqués en briques brutes et vernissées bicolores avec clé de voûte et claveaux en pierre, bandeaux de briques en saillie, appuis de fenêtres en pierre, impostes des ouvertures, losanges décoratifs sur les trumeaux, soubassement marqué.

VALEUR HISTORIQUE CULTUREL ARCHITECTURAL PAYSAGER

NUMÉRO 060



NOM : Sans objet

RÉFÉRENCES CADASTRALES AP0034

ADRESSE 136 Rue du Jeu de Balle

- STATUT PUBLIC PRIVÉ
- ÉTAT DE CONSERVATION BON MOYEN MAUVAIS EN COURS DE RESTAURATION
- QUALITÉ BÂTIMENT D'EXCEPTION BÂTIMENT REMARQUABLE ENSEMBLE BÂTI COHÉRENT
- OCCUPATION HABITAT COLLECTIF MIXTE ACTIVITÉS
 HABITAT INDIVIDUEL COMMERCE ÉQUIPEMENT
- ÉPOQUE SUPPOSÉE ANTE INDUSTRIELLE
 1^{ÈRE} MOITIÉ 20^{ÈME} 2^{ÈME} MOITIÉ 20^{ÈME} INCONNUE
- DESCRIPTION (caractère informatif) PAVILLONNAIRE MAISON DE VILLE TRADITIONNEL
 BALNÉAIRE MAISON DE MAITRE CULTE
 MAISON DE BOURG CORPS DE FERME AUTRES

DESCRIPTION

Bâti dominant : R+1+C

Matériaux : Briques

Couverture : Tuiles

Éléments architecturaux remarquables : Ordonnement de la façade, appareillage de briques, linteaux arqués en briques brutes et vernissées bicolores avec clé de voûte et claveaux en pierre, linteaux métalliques, bandeaux de briques en saillie, appuis de fenêtres en pierre, impostes des ouvertures, losanges décoratifs sur les trumeaux, soubassement marqué, bandeau d'attique travaillé.

VALEUR HISTORIQUE CULTUREL ARCHITECTURAL PAYSAGER

NUMÉRO 061



NOM : Sans objet

RÉFÉRENCES CADASTRALES AP0813

ADRESSE 224 Rue du Jeu de Balle

- STATUT PUBLIC PRIVÉ
- ÉTAT DE CONSERVATION BON MOYEN MAUVAIS EN COURS DE RESTAURATION
- QUALITÉ BÂTIMENT D'EXCEPTION BÂTIMENT REMARQUABLE ENSEMBLE BÂTI COHÉRENT
- OCCUPATION HABITAT COLLECTIF MIXTE ACTIVITÉS
 HABITAT INDIVIDUEL COMMERCE ÉQUIPEMENT
- ÉPOQUE SUPPOSÉE ANTE INDUSTRIELLE
 1^{ÈRE} MOITIÉ 20^{ÈME} 2^{ÈME} MOITIÉ 20^{ÈME} INCONNUE
- DESCRIPTION (caractère informatif) PAVILLONNAIRE MAISON DE VILLE TRADITIONNEL
 BALNÉAIRE MAISON DE MAITRE CULTE
 MAISON DE BOURG CORPS DE FERME AUTRES

DESCRIPTION

Bâti dominant : R+1+Combles mansardés

Matériaux : Briques

Couverture : Tuiles

Éléments architecturaux remarquables : ordonnancement de la façade, appareillage de briques, soubassement marqué, linteaux arqués et travaillés en pierre des ouvertures, impostes de ouvertures du rez de chaussée, appuis de fenêtres en pierre, pierre avec date de construction, corbeaux, lucarne avec fronton et appui travaillés, bandeaux.

VALEUR HISTORIQUE CULTUREL ARCHITECTURAL PAYSAGER

NUMÉRO 062



NOM : Sans objet

RÉFÉRENCES CADASTRALES AK0204

ADRESSE 19 Rue Germain Gilleron

- STATUT PUBLIC PRIVÉ
- ÉTAT DE CONSERVATION BON MOYEN MAUVAIS EN COURS DE RESTAURATION
- QUALITÉ BÂTIMENT D'EXCEPTION BÂTIMENT REMARQUABLE ENSEMBLE BÂTI COHÉRENT
- OCCUPATION HABITAT COLLECTIF MIXTE ACTIVITÉS
 HABITAT INDIVIDUEL COMMERCE ÉQUIPEMENT
- ÉPOQUE SUPPOSÉE ANTE INDUSTRIELLE
 1^{ÈRE} MOITIÉ 20^{ÈME} 2^{ÈME} MOITIÉ 20^{ÈME} INCONNUE
- DESCRIPTION (caractère informatif) PAVILLONNAIRE MAISON DE VILLE TRADITIONNEL
 BALNÉAIRE MAISON DE MAITRE CULTE
 MAISON DE BOURG CORPS DE FERME AUTRES

DESCRIPTION

Bâti dominant : R+1+C

Matériaux : Briques

Couverture : Tuiles

Éléments architecturaux remarquables : Ordonnancement des façades, appareillage de briques, bandeaux en briques vernissées, appuis de fenêtres et bandeau en pierre linteaux arqués en briques vernissées bicolores, soubassement, pignon avec détail de pierre en chevron.

VALEUR HISTORIQUE CULTUREL ARCHITECTURAL PAYSAGER

NUMÉRO 063



NOM : Sans objet

RÉFÉRENCES CADASTRALES BE0087

ADRESSE 305 Rue Pierre Brossolette

- STATUT PUBLIC PRIVÉ
- ÉTAT DE CONSERVATION BON MOYEN MAUVAIS EN COURS DE RESTAURATION
- QUALITÉ BÂTIMENT D'EXCEPTION BÂTIMENT REMARQUABLE ENSEMBLE BÂTI COHÉRENT
- OCCUPATION HABITAT COLLECTIF MIXTE ACTIVITÉS
 HABITAT INDIVIDUEL COMMERCE ÉQUIPEMENT
- ÉPOQUE SUPPOSÉE ANTE INDUSTRIELLE
 1^{ÈRE} MOITIÉ 20^{ÈME} 2^{ÈME} MOITIÉ 20^{ÈME} INCONNUE
- DESCRIPTION (caractère informatif) PAVILLONNAIRE MAISON DE VILLE TRADITIONNEL
 BALNÉAIRE MAISON DE MAITRE CULTE
 MAISON DE BOURG CORPS DE FERME AUTRES

DESCRIPTION

Bâti dominant : R+1+C

Matériaux : Briques

Couverture : Tuiles

Éléments architecturaux remarquables : Ordonnement de la façade, appareillage de briques, bandeau avec jeu de briques bicolors, linteaux arqués des ouvertures avec briques bicolors et clés de voûte marquées, impostes des ouvertures, soubassement marqué, pignon avec briques en chevrons.

VALEUR HISTORIQUE CULTUREL ARCHITECTURAL PAYSAGER

NUMÉRO 064



NOM : Sans objet

RÉFÉRENCES CADASTRALES BH0098

ADRESSE 432 Rue Pierre Brossolette

- STATUT PUBLIC PRIVÉ
- ÉTAT DE CONSERVATION BON MOYEN MAUVAIS EN COURS DE RESTAURATION
- QUALITÉ BÂTIMENT D'EXCEPTION BÂTIMENT REMARQUABLE ENSEMBLE BÂTI COHÉRENT
- OCCUPATION HABITAT COLLECTIF MIXTE ACTIVITÉS
 HABITAT INDIVIDUEL COMMERCE ÉQUIPEMENT
- ÉPOQUE SUPPOSÉE ANTE INDUSTRIELLE
 1^{ÈRE} MOITIÉ 20^{ÈME} 2^{ÈME} MOITIÉ 20^{ÈME} INCONNUE
- DESCRIPTION (caractère informatif) PAVILLONNAIRE MAISON DE VILLE TRADITIONNEL
 BALNÉAIRE MAISON DE MAITRE CULTE
 MAISON DE BOURG CORPS DE FERME AUTRES

DESCRIPTION

Bâti dominant : R+1+C

Matériaux : Briques

Couverture : Tuiles

Éléments architecturaux remarquables : pans de bois en applique toiture débordante à croupe, linteaux arqués des ouvertures, bandeaux et encadrements en briques peintes, lucarne jacobine, appentis au dessus des fenêtres du 1^{er} étage.

VALEUR HISTORIQUE CULTUREL ARCHITECTURAL PAYSAGER

NUMÉRO 065



NOM : Sans objet

RÉFÉRENCES CADASTRALES BH0099

ADRESSE 448 Rue Pierre Brossolette

STATUT PUBLIC PRIVÉ

ÉTAT DE CONSERVATION BON MOYEN MAUVAIS EN COURS DE RESTAURATION

QUALITÉ BÂTIMENT D'EXCEPTION BÂTIMENT REMARQUABLE ENSEMBLE BÂTI COHÉRENT

OCCUPATION HABITAT COLLECTIF MIXTE ACTIVITÉS
 HABITAT INDIVIDUEL COMMERCE ÉQUIPEMENT

ÉPOQUE SUPPOSÉE ANTE INDUSTRIELLE
 1^{ÈRE} MOITIÉ 20^{ÈME} 2^{ÈME} MOITIÉ 20^{ÈME} INCONNUE

DESCRIPTION (caractère informatif) PAVILLONNAIRE MAISON DE VILLE TRADITIONNEL
 BALNÉAIRE MAISON DE MAITRE CULTE
 MAISON DE BOURG CORPS DE FERME AUTRES

DESCRIPTION
Bâti dominant : R+1+C
Matériaux : Briques
Couverture : Tuiles
Éléments architecturaux remarquables : pans de bois en applique, toiture débordante à croupe, linteaux arqués des ouvertures, bandeaux et encadrements en briques peintes, lucarne jacobine, appentis au dessus des fenêtres du 1er étage, cheminées.

VALEUR HISTORIQUE CULTUREL ARCHITECTURAL PAYSAGER

NUMÉRO 066



NOM : Sans objet

RÉFÉRENCES CADASTRALES BH0100

ADRESSE 464 Rue Pierre Brossolette

STATUT PUBLIC PRIVÉ

ÉTAT DE CONSERVATION BON MOYEN MAUVAIS EN COURS DE RESTAURATION

QUALITÉ BÂTIMENT D'EXCEPTION BÂTIMENT REMARQUABLE ENSEMBLE BÂTI COHÉRENT

OCCUPATION HABITAT COLLECTIF MIXTE ACTIVITÉS
 HABITAT INDIVIDUEL COMMERCE ÉQUIPEMENT

ÉPOQUE SUPPOSÉE ANTE INDUSTRIELLE
 1^{ÈRE} MOITIÉ 20^{ÈME} 2^{ÈME} MOITIÉ 20^{ÈME} INCONNUE

DESCRIPTION (caractère informatif) PAVILLONNAIRE MAISON DE VILLE TRADITIONNEL
 BALNÉAIRE MAISON DE MAITRE CULTE
 MAISON DE BOURG CORPS DE FERME AUTRES

DESCRIPTION
Bâti dominant : R+1+C
Matériaux : Briques
Couverture : Tuiles
Éléments architecturaux remarquables : pans de bois en applique toiture débordante à croupe, linteaux arqués des ouvertures, bandeaux et encadrements en briques peintes, lucarne jacobine, appentis au dessus des fenêtres du 1er étage, cheminées.

VALEUR HISTORIQUE CULTUREL ARCHITECTURAL PAYSAGER

NUMÉRO 067



NOM : Eglise catholique Saint-Henri d'Hénin

RÉFÉRENCES CADASTRALES BD1146

ADRESSE 712 Rue Pierre Brossolette

STATUT PUBLIC PRIVÉ

ÉTAT DE CONSERVATION BON MOYEN MAUVAIS EN COURS DE RESTAURATION

QUALITÉ BÂTIMENT D'EXCEPTION BÂTIMENT REMARQUABLE ENSEMBLE BÂTI COHÉRENT

OCCUPATION HABITAT COLLECTIF MIXTE ACTIVITÉS HABITAT INDIVIDUEL COMMERCE ÉQUIPEMENT

ÉPOQUE SUPPOSÉE ANTE INDUSTRIELLE 1ÈRE MOITIÉ 20ÈME 2ÈME MOITIÉ 20ÈME INCONNUE

DESCRIPTION (caractère informatif) PAVILLONNAIRE MAISON DE VILLE TRADITIONNEL BALNÉAIRE MAISON DE MAITRE CULTE MAISON DE BOURG CORPS DE FERME AUTRES

DESCRIPTION
Bâti dominant : église de style néogothique bâtie en béton armé
Matériaux : béton
Couverture :
Éléments architecturaux remarquables : cloche carré, toiture à deux pans asymétriques, pilastres et redents de la nef et de la tour, balustrade couronnant la tour-clocher, porche en plein-cintre surmonté d'une verrière en rosace

VALEUR HISTORIQUE CULTUREL ARCHITECTURAL PAYSAGER

NUMÉRO 068



NOM : Sans objet

RÉFÉRENCES CADASTRALES BD0575

ADRESSE 967 Rue Pierre Brossolette

STATUT PUBLIC PRIVÉ

ÉTAT DE CONSERVATION BON MOYEN MAUVAIS EN COURS DE RESTAURATION

QUALITÉ BÂTIMENT D'EXCEPTION BÂTIMENT REMARQUABLE ENSEMBLE BÂTI COHÉRENT

OCCUPATION HABITAT COLLECTIF MIXTE ACTIVITÉS HABITAT INDIVIDUEL COMMERCE ÉQUIPEMENT

ÉPOQUE SUPPOSÉE ANTE INDUSTRIELLE 1ÈRE MOITIÉ 20ÈME 2ÈME MOITIÉ 20ÈME INCONNUE

DESCRIPTION (caractère informatif) PAVILLONNAIRE MAISON DE VILLE TRADITIONNEL BALNÉAIRE MAISON DE MAITRE CULTE MAISON DE BOURG CORPS DE FERME AUTRES

DESCRIPTION
Bâti dominant : R+1+C
Matériaux : Briques
Couverture : Tuiles
Éléments architecturaux remarquables : Ordonnement de la façade, appareillage de briques, linteau arqués des ouvertures avec clés de voûte et claveaux en pierre, impostes des ouvertures, bandeau en saillie en pierre, linteau droit en pierre de l'ouverture de garage, soubassement.

VALEUR HISTORIQUE CULTUREL ARCHITECTURAL PAYSAGER

NUMÉRO 069



NOM : Sans objet

RÉFÉRENCES CADASTRALES AY0189

ADRESSE 103 Rue Gustave Delory

- STATUT PUBLIC PRIVÉ
- ÉTAT DE CONSERVATION BON MOYEN MAUVAIS EN COURS DE RESTAURATION
- QUALITÉ BÂTIMENT D'EXCEPTION BÂTIMENT REMARQUABLE ENSEMBLE BÂTI COHÉRENT
- OCCUPATION HABITAT COLLECTIF MIXTE ACTIVITÉS
 HABITAT INDIVIDUEL COMMERCE ÉQUIPEMENT
- ÉPOQUE SUPPOSÉE ANTE INDUSTRIELLE
 1^{ÈRE} MOITIÉ 20^{ÈME} 2^{ÈME} MOITIÉ 20^{ÈME} INCONNUE
- DESCRIPTION (caractère informatif) PAVILLONNAIRE MAISON DE VILLE TRADITIONNEL
 BALNÉAIRE MAISON DE MITRE CULTE
 MAISON DE BOURG CORPS DE FERME AUTRES

DESCRIPTION

Bâti dominant : R+1+C

Matériaux : briques

Couverture : tuiles

Éléments architecturaux remarquables : Ordonnement de la façade, appareillage de briques, linteaux arqués en briques vernissées et pierre, linteaux droits en pierre, clé de voûte de l'ouverture principale du RDC, impostes des ouvertures, bandeau en briques bicolores, bandeau d'attique en briques bicolores, débord de toiture avec pannes apparentes, soubassement, escalier d'entrée,

VALEUR HISTORIQUE CULTUREL ARCHITECTURAL PAYSAGER

NUMÉRO 070



NOM : Ecole Michelet

RÉFÉRENCES CADASTRALES BH0101

ADRESSE Rue Michelet

- STATUT PUBLIC PRIVÉ
- ÉTAT DE CONSERVATION BON MOYEN MAUVAIS EN COURS DE RESTAURATION
- QUALITÉ BÂTIMENT D'EXCEPTION BÂTIMENT REMARQUABLE ENSEMBLE BÂTI COHÉRENT
- OCCUPATION HABITAT COLLECTIF MIXTE ACTIVITÉS
 HABITAT INDIVIDUEL COMMERCE ÉQUIPEMENT
- ÉPOQUE SUPPOSÉE ANTE INDUSTRIELLE
 1^{ÈRE} MOITIÉ 20^{ÈME} 2^{ÈME} MOITIÉ 20^{ÈME} INCONNUE
- DESCRIPTION (caractère informatif) PAVILLONNAIRE MAISON DE VILLE TRADITIONNEL
 BALNÉAIRE MAISON DE MAITRE CULTE
 MAISON DE BOURG CORPS DE FERME AUTRES

DESCRIPTION

Bâti dominant : R+1+C

Matériaux : Briques

Couverture : Tuiles

Éléments architecturaux remarquables : Organisation des constructions entre elles, ordonnancement des façades, appareillage de briques, bandeaux en pierre, linteaux en briques et pierres avec décors de mosaïque, appuis de fenêtres en pierre, impostes de ouvertures, frontons.

VALEUR HISTORIQUE CULTUREL ARCHITECTURAL PAYSAGER

NUMÉRO 071



NOM : Sans objet

RÉFÉRENCES CADASTRALES AY0189

ADRESSE 103 Rue Gustave Delory

STATUT PUBLIC PRIVÉ

ÉTAT DE CONSERVATION BON MOYEN MAUVAIS EN COURS DE RESTAURATION

QUALITÉ BÂTIMENT D'EXCEPTION BÂTIMENT REMARQUABLE ENSEMBLE BÂTI COHÉRENT

OCCUPATION HABITAT COLLECTIF MIXTE ACTIVITÉS HABITAT INDIVIDUEL COMMERCE ÉQUIPEMENT

ÉPOQUE SUPPOSÉE ANTE INDUSTRIELLE 1ÈRE MOITIÉ 20ÈME 2ÈME MOITIÉ 20ÈME INCONNUE

DESCRIPTION (caractère informatif) PAVILLONNAIRE MAISON DE VILLE TRADITIONNEL BALNÉAIRE MAISON DE MAITRE CULTE MAISON DE BOURG CORPS DE FERME AUTRES

DESCRIPTION
Bâti dominant : R+1+C
Matériaux : Briques
Couverture : Tuiles
Éléments architecturaux remarquables : Ordonnement de la façade, appareillage de briques, linteaux et encadrements en pierre, clés de voûte en pierre, soubassement, impostes des ouvertures, corbeaux, œil de bœuf, bandeau en pierre en saillie.

VALEUR HISTORIQUE CULTUREL ARCHITECTURAL PAYSAGER

NUMÉRO 072



NOM : Sans objet

RÉFÉRENCES CADASTRALES AH1117

ADRESSE 231 Rue Robert Aylé

STATUT PUBLIC PRIVÉ

ÉTAT DE CONSERVATION BON MOYEN MAUVAIS EN COURS DE RESTAURATION

QUALITÉ BÂTIMENT D'EXCEPTION BÂTIMENT REMARQUABLE ENSEMBLE BÂTI COHÉRENT

OCCUPATION HABITAT COLLECTIF MIXTE ACTIVITÉS HABITAT INDIVIDUEL COMMERCE ÉQUIPEMENT

ÉPOQUE SUPPOSÉE ANTE INDUSTRIELLE 1ÈRE MOITIÉ 20ÈME 2ÈME MOITIÉ 20ÈME INCONNUE

DESCRIPTION (caractère informatif) PAVILLONNAIRE MAISON DE VILLE TRADITIONNEL BALNÉAIRE MAISON DE MAITRE CULTE MAISON DE BOURG CORPS DE FERME AUTRES

DESCRIPTION
Bâti dominant : R+1+C, toiture à 4 pans
Matériaux : Pierre
Couverture : Tuiles
Éléments architecturaux remarquables : Ordonnement de la façade, linteaux travaillés en pierre, pilastres, corniche, lucarne à croupe et épi de faîtage, ancrs métalliques.

VALEUR HISTORIQUE CULTUREL ARCHITECTURAL PAYSAGER

NUMÉRO 073



NOM : Sans objet

RÉFÉRENCES CADASTRALES AH0097

ADRESSE 211 Rue Robert Aylé

STATUT PUBLIC PRIVÉ

ÉTAT DE CONSERVATION BON MOYEN MAUVAIS EN COURS DE RESTAURATION

QUALITÉ BÂTIMENT D'EXCEPTION BÂTIMENT REMARQUABLE ENSEMBLE BÂTI COHÉRENT

OCCUPATION HABITAT COLLECTIF MIXTE ACTIVITÉS
 HABITAT INDIVIDUEL COMMERCE ÉQUIPEMENT

ÉPOQUE SUPPOSÉE ANTE INDUSTRIELLE
 1^{ÈRE} MOITIÉ 20^{ÈME} 2^{ÈME} MOITIÉ 20^{ÈME} INCONNUE

DESCRIPTION (caractère informatif) PAVILLONNAIRE MAISON DE VILLE TRADITIONNEL
 BALNÉAIRE MAISON DE MAITRE CULTE
 MAISON DE BOURG CORPS DE FERME AUTRES

DESCRIPTION
Bâti dominant : R+1+C
Matériaux : enduit
Couverture : Tuiles
Éléments architecturaux remarquables : linteaux arqués en briques des ouvertures du RDC, toiture à croupe en débord avec épis de faîtage, corbeaux.

VALEUR HISTORIQUE CULTUREL ARCHITECTURAL PAYSAGER

NUMÉRO 074



NOM : Sans objet

RÉFÉRENCES CADASTRALES AH1925

ADRESSE 168 Boulevard du Maréchal Juin

STATUT PUBLIC PRIVÉ

ÉTAT DE CONSERVATION BON MOYEN MAUVAIS EN COURS DE RESTAURATION

QUALITÉ BÂTIMENT D'EXCEPTION BÂTIMENT REMARQUABLE ENSEMBLE BÂTI COHÉRENT

OCCUPATION HABITAT COLLECTIF MIXTE ACTIVITÉS
 HABITAT INDIVIDUEL COMMERCE ÉQUIPEMENT

ÉPOQUE SUPPOSÉE ANTE INDUSTRIELLE
 1^{ÈRE} MOITIÉ 20^{ÈME} 2^{ÈME} MOITIÉ 20^{ÈME} INCONNUE

DESCRIPTION (caractère informatif) PAVILLONNAIRE MAISON DE VILLE TRADITIONNEL
 BALNÉAIRE MAISON DE MAITRE CULTE
 MAISON DE BOURG CORPS DE FERME AUTRES

DESCRIPTION
Bâti dominant : R+1+C
Matériaux : Briques
Couverture : Tuiles
Éléments architecturaux remarquables : Ordonnement de la façade, appareillage de briques, linteaux arqués en briques claires, décors de briques en saillie, pignon en «pas de moineau», imposte des ouvertures.

VALEUR HISTORIQUE CULTUREL ARCHITECTURAL PAYSAGER

NUMÉRO 075



NOM : Sans objet

RÉFÉRENCES CADASTRALES AH0611 à AH0619

ADRESSE 77 à 111 Boulevard Pierre Mendès France

STATUT PUBLIC PRIVÉ

ÉTAT DE CONSERVATION BON MOYEN MAUVAIS EN COURS DE RESTAURATION

QUALITÉ BÂTIMENT D'EXCEPTION BÂTIMENT REMARQUABLE ENSEMBLE BÂTI COHÉRENT

OCCUPATION HABITAT COLLECTIF MIXTE ACTIVITÉS
 HABITAT INDIVIDUEL COMMERCE ÉQUIPEMENT

ÉPOQUE SUPPOSÉE ANTE INDUSTRIELLE
 1^{ÈRE} MOITIÉ 20^{ÈME} 2^{ÈME} MOITIÉ 20^{ÈME} INCONNUE

DESCRIPTION (caractère informatif) PAVILLONNAIRE MAISON DE VILLE TRADITIONNEL
 BALNÉAIRE MAISON DE MAITRE CULTE
 MAISON DE BOURG CORPS DE FERME AUTRES

DESCRIPTION

Bâti dominant : Maisons en bande, toitures à deux pans

Matériaux : briques

Couverture : Tuiles

Éléments architecturaux remarquables : Continuité des constructions, appareillage de briques, linteaux arqués des ouvertures, frise d'attique avec jeu de briques en saillie.

VALEUR HISTORIQUE CULTUREL ARCHITECTURAL PAYSAGER

NUMÉRO 076

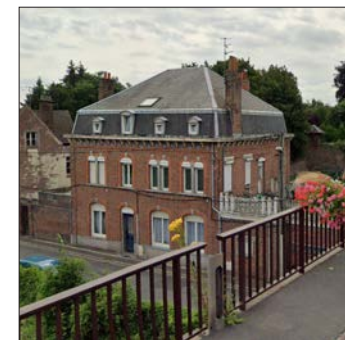

NOM : Sans objet

RÉFÉRENCES CADASTRALES AI0418

ADRESSE 326 Rue de l'Industrie

STATUT PUBLIC PRIVÉ

ÉTAT DE CONSERVATION BON MOYEN MAUVAIS EN COURS DE RESTAURATION

QUALITÉ BÂTIMENT D'EXCEPTION BÂTIMENT REMARQUABLE ENSEMBLE BÂTI COHÉRENT

OCCUPATION HABITAT COLLECTIF MIXTE ACTIVITÉS
 HABITAT INDIVIDUEL COMMERCE ÉQUIPEMENT

ÉPOQUE SUPPOSÉE ANTE INDUSTRIELLE
 1^{ÈRE} MOITIÉ 20^{ÈME} 2^{ÈME} MOITIÉ 20^{ÈME} INCONNUE

DESCRIPTION (caractère informatif) PAVILLONNAIRE MAISON DE VILLE TRADITIONNEL
 BALNÉAIRE MAISON DE MAITRE CULTE
 MAISON DE BOURG CORPS DE FERME AUTRES

DESCRIPTION

Bâti dominant : R+1+C, toiture à 4 pans mansardée

Matériaux : Briques

Couverture : Tuiles

Éléments architecturaux remarquables : Ordonnement des façades, appareillage de briques, linteaux arqués en briques avec clés de voûte en pierre, montant central en pierre de certaines ouvertures jumelées, soubassement, frise d'attique en briques et éléments colorés, corbeaux, toiture mansardée.

VALEUR HISTORIQUE CULTUREL ARCHITECTURAL PAYSAGER

NUMÉRO 077



NOM : Sans objet

RÉFÉRENCES CADASTRALES AIO420, AIO271

ADRESSE 208 et 226 Rue Henri Barbusse

- STATUT PUBLIC PRIVÉ
- ÉTAT DE CONSERVATION BON MOYEN MAUVAIS EN COURS DE RESTAURATION
- QUALITÉ BÂTIMENT D'EXCEPTION BÂTIMENT REMARQUABLE ENSEMBLE BÂTI COHÉRENT
- OCCUPATION HABITAT COLLECTIF MIXTE ACTIVITÉS
 HABITAT INDIVIDUEL COMMERCE ÉQUIPEMENT
- ÉPOQUE SUPPOSÉE ANTE INDUSTRIELLE
 1^{ÈRE} MOITIÉ 20^{ÈME} 2^{ÈME} MOITIÉ 20^{ÈME} INCONNUE
- DESCRIPTION (caractère informatif) PAVILLONNAIRE MAISON DE VILLE TRADITIONNEL
 BALNÉAIRE MAISON DE MAITRE CULTE
 MAISON DE BOURG CORPS DE FERME AUTRES

DESCRIPTION

Bâti dominant : Maisons accolées R+1+C

Matériaux : briques

Couverture : Tuiles

Éléments architecturaux remarquables : Ordonnement des façades, symétrie de la construction, appareillage de briques, linteaux arqués en briques avec clés de voûte et claveaux en pierre, impostes des ouvertures, bandeaux en pierre, corbeaux, lucarnes rampantes.

VALEUR HISTORIQUE CULTUREL ARCHITECTURAL PAYSAGER

NUMÉRO 078



NOM : Sans objet

RÉFÉRENCES CADASTRALES AH1889

ADRESSE 372 Rue Pasteur

- STATUT PUBLIC PRIVÉ
- ÉTAT DE CONSERVATION BON MOYEN MAUVAIS EN COURS DE RESTAURATION
- QUALITÉ BÂTIMENT D'EXCEPTION BÂTIMENT REMARQUABLE ENSEMBLE BÂTI COHÉRENT
- OCCUPATION HABITAT COLLECTIF MIXTE ACTIVITÉS
 HABITAT INDIVIDUEL COMMERCE ÉQUIPEMENT
- ÉPOQUE SUPPOSÉE ANTE INDUSTRIELLE
 1^{ÈRE} MOITIÉ 20^{ÈME} 2^{ÈME} MOITIÉ 20^{ÈME} INCONNUE
- DESCRIPTION (caractère informatif) PAVILLONNAIRE MAISON DE VILLE TRADITIONNEL
 BALNÉAIRE MAISON DE MAITRE CULTE
 MAISON DE BOURG CORPS DE FERME AUTRES

DESCRIPTION

Bâti dominant : R+1+C toiture mansardée

Matériaux : Briques

Couverture :

Éléments architecturaux remarquables : Ordonnement de la façade, appareillage de briques, toiture mansardée avec lucarnes rampantes, porche avec linteau et pilastres en pierre, linteaux arqués au RDC avec clés de voûte et claveau en pierre, appuis de fenêtre en pierre, bandeaux en saillie.

VALEUR HISTORIQUE CULTUREL ARCHITECTURAL PAYSAGER

NUMÉRO 079



NOM : Sans objet

RÉFÉRENCES CADASTRALES AH1039, AH1040

ADRESSE 77 et 83 Rue Camille Desmoulins

- STATUT PUBLIC PRIVÉ
- ÉTAT DE CONSERVATION BON MOYEN MAUVAIS EN COURS DE RESTAURATION
- QUALITÉ BÂTIMENT D'EXCEPTION BÂTIMENT REMARQUABLE ENSEMBLE BÂTI COHÉRENT
- OCCUPATION HABITAT COLLECTIF MIXTE ACTIVITÉS
 HABITAT INDIVIDUEL COMMERCE ÉQUIPEMENT
- ÉPOQUE SUPPOSÉE ANTE INDUSTRIELLE
 1^{ÈRE} MOITIÉ 20^{ÈME} 2^{ÈME} MOITIÉ 20^{ÈME} INCONNUE
- DESCRIPTION (caractère informatif) PAVILLONNAIRE MAISON DE VILLE TRADITIONNEL
 BALNÉAIRE MAISON DE MAITRE CULTE
 MAISON DE BOURG CORPS DE FERME AUTRES

DESCRIPTION

Bâti dominant : R+1+C

Matériaux : Brique

Couverture : Tuiles

Éléments architecturaux remarquables : Ordonnement des façades, appareillage de briques, linteaux arqués des ouvertures en briques vernissées bicolores, impostes des ouvertures de rez-de-chaussée, débord de toiture avec corbeaux.

VALEUR HISTORIQUE CULTUREL ARCHITECTURAL PAYSAGER

NUMÉRO 080



NOM : Sans objet

RÉFÉRENCES CADASTRALES AH2055

ADRESSE 230 Rue Pasteur

- STATUT PUBLIC PRIVÉ
- ÉTAT DE CONSERVATION BON MOYEN MAUVAIS EN COURS DE RESTAURATION
- QUALITÉ BÂTIMENT D'EXCEPTION BÂTIMENT REMARQUABLE ENSEMBLE BÂTI COHÉRENT
- OCCUPATION HABITAT COLLECTIF MIXTE ACTIVITÉS
 HABITAT INDIVIDUEL COMMERCE ÉQUIPEMENT
- ÉPOQUE SUPPOSÉE ANTE INDUSTRIELLE
 1^{ÈRE} MOITIÉ 20^{ÈME} 2^{ÈME} MOITIÉ 20^{ÈME} INCONNUE
- DESCRIPTION (caractère informatif) PAVILLONNAIRE MAISON DE VILLE TRADITIONNEL
 BALNÉAIRE MAISON DE MAITRE CULTE
 MAISON DE BOURG CORPS DE FERME AUTRES

DESCRIPTION

Bâti dominant : R+1+C mansardés

Matériaux : Briques

Couverture : Ardoise

Éléments architecturaux remarquables : Ordonnement de la façade, appareillage de briques, toiture mansardée, bandeaux en saillie, linteaux arqués des ouvertures avec clé de voûte et claveau travaillés, appuis des fenêtres du 1^{er} étage, imposte des ouvertures, œil de bœuf, corniche, soubassement marqué.

VALEUR HISTORIQUE CULTUREL ARCHITECTURAL PAYSAGER

NUMÉRO 081



NOM : Sans objet

RÉFÉRENCES CADASTRALES AH0883

ADRESSE 246 Rue Pasteur

STATUT PUBLIC PRIVÉ

ÉTAT DE CONSERVATION BON MOYEN MAUVAIS EN COURS DE RESTAURATION

QUALITÉ BÂTIMENT D'EXCEPTION BÂTIMENT REMARQUABLE ENSEMBLE BÂTI COHÉRENT

OCCUPATION HABITAT COLLECTIF MIXTE ACTIVITÉS
 HABITAT INDIVIDUEL COMMERCE ÉQUIPEMENT

ÉPOQUE SUPPOSÉE ANTE INDUSTRIELLE
 1^{ÈRE} MOITIÉ 20^{ÈME} 2^{ÈME} MOITIÉ 20^{ÈME} INCONNUE

DESCRIPTION (caractère informatif) PAVILLONNAIRE MAISON DE VILLE TRADITIONNEL
 BALNÉAIRE MAISON DE MAITRE CULTE
 MAISON DE BOURG CORPS DE FERME AUTRES

DESCRIPTION
Bâti dominant : R+1+C
Matériaux : Brique
Couverture : Tuiles
Éléments architecturaux remarquables : Ordonnement de la façade, appareillage de briques, linteaux en pierre des ouvertures, impostes des ouvertures, soubassement marqué, frise d'attique avec jeu de briques en saillie.

VALEUR HISTORIQUE CULTUREL ARCHITECTURAL PAYSAGER

NUMÉRO 082



NOM : Sans objet

RÉFÉRENCES CADASTRALES AH0681, AH2013, AH1851, AH0677, AH0676, AH0674, AH1859 AH1857, AH0855, AH0857, AH0858, AH0860, AH0861, AH1854, AH0865, AH0867, AH0868, AH1711

ADRESSE 251 à 389 Rue Pasteur

STATUT PUBLIC PRIVÉ

ÉTAT DE CONSERVATION BON MOYEN MAUVAIS EN COURS DE RESTAURATION

QUALITÉ BÂTIMENT D'EXCEPTION BÂTIMENT REMARQUABLE ENSEMBLE BÂTI COHÉRENT

OCCUPATION HABITAT COLLECTIF MIXTE ACTIVITÉS
 HABITAT INDIVIDUEL COMMERCE ÉQUIPEMENT

ÉPOQUE SUPPOSÉE ANTE INDUSTRIELLE
 1^{ÈRE} MOITIÉ 20^{ÈME} 2^{ÈME} MOITIÉ 20^{ÈME} INCONNUE

DESCRIPTION (caractère informatif) PAVILLONNAIRE MAISON DE VILLE TRADITIONNEL
 BALNÉAIRE MAISON DE MAITRE CULTE
 MAISON DE BOURG CORPS DE FERME AUTRES

DESCRIPTION
Bâti dominant : R+1+C
Matériaux : Briques
Couverture : Tuiles
Éléments architecturaux remarquables : Alignement et continuité des constructions, ordonnancement des façades, appareillage de briques, linteaux arqués en briques, impostes des portes d'entrée, bandeaux de briques en saillie, soubassements marqués, ancrs métalliques.

VALEUR HISTORIQUE CULTUREL ARCHITECTURAL PAYSAGER

NUMÉRO 083



NOM : Sans objet

RÉFÉRENCES CADASTRALES AH0883

ADRESSE 278 Rue Pasteur

STATUT PUBLIC PRIVÉ

ÉTAT DE CONSERVATION BON MOYEN MAUVAIS EN COURS DE RESTAURATION

QUALITÉ BÂTIMENT D'EXCEPTION BÂTIMENT REMARQUABLE ENSEMBLE BÂTI COHÉRENT

OCCUPATION HABITAT COLLECTIF MIXTE ACTIVITÉS HABITAT INDIVIDUEL COMMERCE ÉQUIPEMENT

ÉPOQUE SUPPOSÉE ANTE INDUSTRIELLE 1ÈRE MOITIÉ 20ÈME 2ÈME MOITIÉ 20ÈME INCONNUE

DESCRIPTION (caractère informatif) PAVILLONNAIRE MAISON DE VILLE TRADITIONNEL BALNÉAIRE MAISON DE MAITRE CULTE MAISON DE BOURG CORPS DE FERME AUTRES

DESCRIPTION
Bâti dominant : R+1+C
Matériaux : Brique
Couverture : Tuiles
Éléments architecturaux remarquables : Appareillage de briques, montants, linteau et appuis de fenêtre de briques en saillie, clés de voûte et claveau marqués des ouvertures du 1er étage, briques en saillie de décor, bandeaux en briques en saillie, corbeaux, porte de garage avec linteau métallique.

VALEUR HISTORIQUE CULTUREL ARCHITECTURAL PAYSAGER

NUMÉRO 084



NOM : Sans objet

RÉFÉRENCES CADASTRALES AH0560

ADRESSE 31 Rue Henri Barbusse

STATUT PUBLIC PRIVÉ

ÉTAT DE CONSERVATION BON MOYEN MAUVAIS EN COURS DE RESTAURATION

QUALITÉ BÂTIMENT D'EXCEPTION BÂTIMENT REMARQUABLE ENSEMBLE BÂTI COHÉRENT

OCCUPATION HABITAT COLLECTIF MIXTE ACTIVITÉS HABITAT INDIVIDUEL COMMERCE ÉQUIPEMENT

ÉPOQUE SUPPOSÉE ANTE INDUSTRIELLE 1ÈRE MOITIÉ 20ÈME 2ÈME MOITIÉ 20ÈME INCONNUE

DESCRIPTION (caractère informatif) PAVILLONNAIRE MAISON DE VILLE TRADITIONNEL BALNÉAIRE MAISON DE MAITRE CULTE MAISON DE BOURG CORPS DE FERME AUTRES

DESCRIPTION
Bâti dominant : R+2+C
Matériaux : Briques
Couverture : Tuiles
Éléments architecturaux remarquables : mur de clôture et pilastres, ordonnancement des façades, appareillage de briques, chaînages d'angle en briques, linteaux arqués et linteaux droits en briques, linteaux en pierre des ouvertures du 1er étage rue Henri Barbusse, montants centraux en pierre des fenêtres doubles, bandeaux de briques en saillie, lucarne, marquise, épis de faîtage.

VALEUR HISTORIQUE CULTUREL ARCHITECTURAL PAYSAGER

NUMÉRO 085



NOM : Sans objet

RÉFÉRENCES CADASTRALES AH1422 à AH1432, AH1954, AH0720, AH0676 à AH0728, AH1975, AH1976

ADRESSE 168 à 222 Coron Ramon et 60 à 90 Rue Henri Barbusse

- STATUT PUBLIC PRIVÉ
- ÉTAT DE CONSERVATION BON MOYEN MAUVAIS EN COURS DE RESTAURATION
- QUALITÉ BÂTIMENT D'EXCEPTION BÂTIMENT REMARQUABLE ENSEMBLE BÂTI COHÉRENT
- OCCUPATION HABITAT COLLECTIF MIXTE ACTIVITÉS
 HABITAT INDIVIDUEL COMMERCE ÉQUIPEMENT
- ÉPOQUE SUPPOSÉE ANTE INDUSTRIELLE
 1^{ÈRE} MOITIÉ 20^{ÈME} 2^{ÈME} MOITIÉ 20^{ÈME} INCONNUE
- DESCRIPTION (caractère informatif) PAVILLONNAIRE MAISON DE VILLE TRADITIONNEL
 BALNÉAIRE MAISON DE MAITRE CULTE
 MAISON DE BOURG CORPS DE FERME AUTRES

DESCRIPTION

Bâti dominant : R+1+C

Matériaux : Brique

Couverture : Tuiles

Éléments architecturaux remarquables : Continuité des constructions, lucarnes pendantes, lignes de faîtage et frontons de ligne de faîtage travaillés des lucarnes.

VALEUR HISTORIQUE CULTUREL ARCHITECTURAL PAYSAGER

NUMÉRO 086



NOM : Sans objet

RÉFÉRENCES CADASTRALES AH0608

ADRESSE 44 Rue Henri Barbusse

- STATUT PUBLIC PRIVÉ
- ÉTAT DE CONSERVATION BON MOYEN MAUVAIS EN COURS DE RESTAURATION
- QUALITÉ BÂTIMENT D'EXCEPTION BÂTIMENT REMARQUABLE ENSEMBLE BÂTI COHÉRENT
- OCCUPATION HABITAT COLLECTIF MIXTE ACTIVITÉS
 HABITAT INDIVIDUEL COMMERCE ÉQUIPEMENT
- ÉPOQUE SUPPOSÉE ANTE INDUSTRIELLE
 1^{ÈRE} MOITIÉ 20^{ÈME} 2^{ÈME} MOITIÉ 20^{ÈME} INCONNUE
- DESCRIPTION (caractère informatif) PAVILLONNAIRE MAISON DE VILLE TRADITIONNEL
 BALNÉAIRE MAISON DE MAITRE CULTE
 MAISON DE BOURG CORPS DE FERME AUTRES

DESCRIPTION

Bâti dominant : R+1+C

Matériaux : Briques

Couverture : Tuiles

Éléments architecturaux remarquables : Ordonnancement de la façade, appareillage de briques, linteaux arqués en pierre, appuis de fenêtres en pierre, impostes des ouvertures, frise d'attique avec jeu de briques bicolores, soubassement marqué, corbeaux, jeu de briques colorées de la cheminée.

VALEUR HISTORIQUE CULTUREL ARCHITECTURAL PAYSAGER

NUMÉRO 087



NOM : Sans objet

RÉFÉRENCES CADASTRALES AH2033

ADRESSE 163 Rue Paul Vaillant Couturier

- STATUT PUBLIC PRIVÉ
- ÉTAT DE CONSERVATION BON MOYEN MAUVAIS EN COURS DE RESTAURATION
- QUALITÉ BÂTIMENT D'EXCEPTION BÂTIMENT REMARQUABLE ENSEMBLE BÂTI COHÉRENT
- OCCUPATION HABITAT COLLECTIF MIXTE ACTIVITÉS
 HABITAT INDIVIDUEL COMMERCE ÉQUIPEMENT
- ÉPOQUE SUPPOSÉE ANTE INDUSTRIELLE
 1^{ÈRE} MOITIÉ 20^{ÈME} 2^{ÈME} MOITIÉ 20^{ÈME} INCONNUE
- DESCRIPTION (caractère informatif) PAVILLONNAIRE MAISON DE VILLE TRADITIONNEL
 BALNÉAIRE MAISON DE MAITRE CULTE
 MAISON DE BOURG CORPS DE FERME AUTRES

DESCRIPTION

Bâti dominant : R+1+C

Matériaux : Brique

Couverture : Tuiles

Éléments architecturaux remarquables : Ordonnement de la façade, appareillage de briques, bandeaux de briques en saillie, montants et linteaux des ouvertures en briques, clés de voûte marquées, impostes des ouvertures, linteau arqué du porche avec clé de voûte, corniche.

VALEUR HISTORIQUE CULTUREL ARCHITECTURAL PAYSAGER

NUMÉRO 088



NOM : Gare de Hénin-Beaumont

RÉFÉRENCES CADASTRALES /

ADRESSE Place Pierre Semard

- STATUT PUBLIC PRIVÉ
- ÉTAT DE CONSERVATION BON MOYEN MAUVAIS EN COURS DE RESTAURATION
- QUALITÉ BÂTIMENT D'EXCEPTION BÂTIMENT REMARQUABLE ENSEMBLE BÂTI COHÉRENT
- OCCUPATION HABITAT COLLECTIF MIXTE ACTIVITÉS
 HABITAT INDIVIDUEL COMMERCE ÉQUIPEMENT
- ÉPOQUE SUPPOSÉE ANTE INDUSTRIELLE
 1^{ÈRE} MOITIÉ 20^{ÈME} 2^{ÈME} MOITIÉ 20^{ÈME} INCONNUE
- DESCRIPTION (caractère informatif) PAVILLONNAIRE MAISON DE VILLE TRADITIONNEL
 BALNÉAIRE MAISON DE MAITRE CULTE
 MAISON DE BOURG CORPS DE FERME AUTRES

DESCRIPTION

Bâti dominant : R+1+C

Matériaux : Briques

Couverture : Tuiles

Éléments architecturaux remarquables : Ordonnement des façades, appareillage de briques, lucarnes à volutes, pignons à gradin, ouvertures des pignons, horloge de la gare, linteau droits avec chaînage harpé en briques et pierre des ouvertures du rez-de-chaussée, linteaux arqués des ouvertures principales, chaînages d'angle, cheminées.

VALEUR HISTORIQUE CULTUREL ARCHITECTURAL PAYSAGER

NUMÉRO 089



NOM : Sans objet

RÉFÉRENCES CADASTRALES AH0536

ADRESSE Place Pierre Semard

STATUT PUBLIC PRIVÉ

ÉTAT DE CONSERVATION BON MOYEN MAUVAIS EN COURS DE RESTAURATION

QUALITÉ BÂTIMENT D'EXCEPTION BÂTIMENT REMARQUABLE ENSEMBLE BÂTI COHÉRENT

OCCUPATION HABITAT COLLECTIF MIXTE ACTIVITÉS
 HABITAT INDIVIDUEL COMMERCE ÉQUIPEMENT

ÉPOQUE SUPPOSÉE ANTE INDUSTRIELLE
 1^{ÈRE} MOITIÉ 20^{ÈME} 2^{ÈME} MOITIÉ 20^{ÈME} INCONNUE

DESCRIPTION (caractère informatif) PAVILLONNAIRE MAISON DE VILLE TRADITIONNEL
 BALNÉAIRE MAISON DE MAITRE CULTE
 MAISON DE BOURG CORPS DE FERME AUTRES

DESCRIPTION
Bâti dominant : R+1+C
Matériaux : Brique
Couverture : Tuiles
Éléments architecturaux remarquables : Ordonnement des façades, appareillage de briques, linteaux plein cintre des ouvertures avec clés de voûtes et claveaux marqués, impostes des ouvertures, soubassement marqué, toiture mansardée avec lucarnes, décors du linteau de la fenêtre double Place Pierre Semard.

VALEUR HISTORIQUE CULTUREL ARCHITECTURAL PAYSAGER

NUMÉRO 090



NOM : Sans objet

RÉFÉRENCES CADASTRALES AH0535

ADRESSE 238 Avenue Roger Salengro

STATUT PUBLIC PRIVÉ

ÉTAT DE CONSERVATION BON MOYEN MAUVAIS EN COURS DE RESTAURATION

QUALITÉ BÂTIMENT D'EXCEPTION BÂTIMENT REMARQUABLE ENSEMBLE BÂTI COHÉRENT

OCCUPATION HABITAT COLLECTIF MIXTE ACTIVITÉS
 HABITAT INDIVIDUEL COMMERCE ÉQUIPEMENT

ÉPOQUE SUPPOSÉE ANTE INDUSTRIELLE
 1^{ÈRE} MOITIÉ 20^{ÈME} 2^{ÈME} MOITIÉ 20^{ÈME} INCONNUE

DESCRIPTION (caractère informatif) PAVILLONNAIRE MAISON DE VILLE TRADITIONNEL
 BALNÉAIRE MAISON DE MAITRE CULTE
 MAISON DE BOURG CORPS DE FERME AUTRES

DESCRIPTION
Bâti dominant : R+1+C
Matériaux : Briques
Couverture : Tuiles
Éléments architecturaux remarquables : Ordonnement de la façade, appareillage de briques, linteau plein cintre des ouvertures avec clés de voûte et claveaux en pierre, impostes des ouvertures, soubassement marqué, toiture mansardée.

VALEUR HISTORIQUE CULTUREL ARCHITECTURAL PAYSAGER

NUMÉRO 093



NOM : Sans objet

RÉFÉRENCES CADASTRALES AL0820

ADRESSE 219 Avenue Roger Salengro

- STATUT PUBLIC PRIVÉ
- ÉTAT DE CONSERVATION BON MOYEN MAUVAIS EN COURS DE RESTAURATION
- QUALITÉ BÂTIMENT D'EXCEPTION BÂTIMENT REMARQUABLE ENSEMBLE BÂTI COHÉRENT
- OCCUPATION HABITAT COLLECTIF MIXTE ACTIVITÉS
 HABITAT INDIVIDUEL COMMERCE ÉQUIPEMENT
- ÉPOQUE SUPPOSÉE ANTE INDUSTRIELLE
 1^{ÈRE} MOITIÉ 20^{ÈME} 2^{ÈME} MOITIÉ 20^{ÈME} INCONNUE
- DESCRIPTION (caractère informatif) PAVILLONNAIRE MAISON DE VILLE TRADITIONNEL
 BALNÉAIRE MAISON DE MAITRE CULTE
 MAISON DE BOURG CORPS DE FERME AUTRES

DESCRIPTION

Bâti dominant : R+1+C

Matériaux : Brique

Couverture : Tuiles

Éléments architecturaux remarquables : Ordonnement de la façade, appareillage de briques, bandeaux et frise d'attique de briques en saillie, linteaux arqués des ouvertures, clés de voûte, claveaux et appuis de fenêtres en pierre, garde corps métalliques du 1er étage, impostes des ouvertures, porte en bois double vantail, soubassement marqué, corbeaux, lucarnes, épis de faîtage de la lucarne.

VALEUR HISTORIQUE CULTUREL ARCHITECTURAL PAYSAGER

NUMÉRO 092



NOM : Sans objet

RÉFÉRENCES CADASTRALES AL1206

ADRESSE 203 Avenue Roger Salengro

- STATUT PUBLIC PRIVÉ
- ÉTAT DE CONSERVATION BON MOYEN MAUVAIS EN COURS DE RESTAURATION
- QUALITÉ BÂTIMENT D'EXCEPTION BÂTIMENT REMARQUABLE ENSEMBLE BÂTI COHÉRENT
- OCCUPATION HABITAT COLLECTIF MIXTE ACTIVITÉS
 HABITAT INDIVIDUEL COMMERCE ÉQUIPEMENT
- ÉPOQUE SUPPOSÉE ANTE INDUSTRIELLE
 1^{ÈRE} MOITIÉ 20^{ÈME} 2^{ÈME} MOITIÉ 20^{ÈME} INCONNUE
- DESCRIPTION (caractère informatif) PAVILLONNAIRE MAISON DE VILLE TRADITIONNEL
 BALNÉAIRE MAISON DE MAITRE CULTE
 MAISON DE BOURG CORPS DE FERME AUTRES

DESCRIPTION

Bâti dominant : R+1+C

Matériaux : Briques

Couverture : Tuiles

Éléments architecturaux remarquables : Ordonnement de la façade, pilastres avec chapiteaux, appuis de fenêtre travaillés, corniche, toiture mansardée, lucarne avec épis de faîtage.

VALEUR HISTORIQUE CULTUREL ARCHITECTURAL PAYSAGER

NUMÉRO 093



NOM : Sans objet

RÉFÉRENCES CADASTRALES AL0823

ADRESSE 185 Avenue Roger Salengro

- STATUT PUBLIC PRIVÉ
- ÉTAT DE CONSERVATION BON MOYEN MAUVAIS EN COURS DE RESTAURATION
- QUALITÉ BÂTIMENT D'EXCEPTION BÂTIMENT REMARQUABLE ENSEMBLE BÂTI COHÉRENT
- OCCUPATION HABITAT COLLECTIF MIXTE ACTIVITÉS
 HABITAT INDIVIDUEL COMMERCE ÉQUIPEMENT
- ÉPOQUE SUPPOSÉE ANTE INDUSTRIELLE
 1^{ÈRE} MOITIÉ 20^{ÈME} 2^{ÈME} MOITIÉ 20^{ÈME} INCONNUE
- DESCRIPTION (caractère informatif) PAVILLONNAIRE MAISON DE VILLE TRADITIONNEL
 BALNÉAIRE MAISON DE MAITRE CULTE
 MAISON DE BOURG CORPS DE FERME AUTRES

DESCRIPTION

Bâti dominant : R+1

Matériaux : Brique

Couverture : Tuiles

Éléments architecturaux remarquables : Ordonnement de la façade, appareillage de briques, décors de briques vernissées, soubassement en briques debout et couchées, fronton à gradins, bow window central.

VALEUR HISTORIQUE CULTUREL ARCHITECTURAL PAYSAGER

NUMÉRO 094



NOM : Sans objet

RÉFÉRENCES CADASTRALES AH0532

ADRESSE 216 Avenue Roger Salengro

- STATUT PUBLIC PRIVÉ
- ÉTAT DE CONSERVATION BON MOYEN MAUVAIS EN COURS DE RESTAURATION
- QUALITÉ BÂTIMENT D'EXCEPTION BÂTIMENT REMARQUABLE ENSEMBLE BÂTI COHÉRENT
- OCCUPATION HABITAT COLLECTIF MIXTE ACTIVITÉS
 HABITAT INDIVIDUEL COMMERCE ÉQUIPEMENT
- ÉPOQUE SUPPOSÉE ANTE INDUSTRIELLE
 1^{ÈRE} MOITIÉ 20^{ÈME} 2^{ÈME} MOITIÉ 20^{ÈME} INCONNUE
- DESCRIPTION (caractère informatif) PAVILLONNAIRE MAISON DE VILLE TRADITIONNEL
 BALNÉAIRE MAISON DE MAITRE CULTE
 MAISON DE BOURG CORPS DE FERME AUTRES

DESCRIPTION

Bâti dominant : R+1+C

Matériaux : Briques

Couverture : Tuiles

Éléments architecturaux remarquables : Ordonnement de la façade, appareillage de briques, linteaux arqués en briques avec clés de voûtes et claveaux en pierre, lambrequins des ouvertures du 1er étage, appuis de fenêtre en pierre, toiture mansardée avec lucarnes, corbeaux.

VALEUR HISTORIQUE CULTUREL ARCHITECTURAL PAYSAGER

NUMÉRO 095



NOM : Sans objet

RÉFÉRENCES CADASTRALES AH0528

ADRESSE 186 Avenue Roger Salengro

- STATUT PUBLIC PRIVÉ
- ÉTAT DE CONSERVATION BON MOYEN MAUVAIS EN COURS DE RESTAURATION
- QUALITÉ BÂTIMENT D'EXCEPTION BÂTIMENT REMARQUABLE ENSEMBLE BÂTI COHÉRENT
- OCCUPATION HABITAT COLLECTIF MIXTE ACTIVITÉS
 HABITAT INDIVIDUEL COMMERCE ÉQUIPEMENT
- ÉPOQUE SUPPOSÉE ANTE INDUSTRIELLE
 1^{ÈRE} MOITIÉ 20^{ÈME} 2^{ÈME} MOITIÉ 20^{ÈME} INCONNUE
- DESCRIPTION (caractère informatif) PAVILLONNAIRE MAISON DE VILLE TRADITIONNEL
 BALNÉAIRE MAISON DE MAITRE CULTE
 MAISON DE BOURG CORPS DE FERME AUTRES

DESCRIPTION

Bâti dominant : R+1+C

Matériaux : Brique

Couverture : Tuiles

Éléments architecturaux remarquables : Ordonnement de la façade, appareillage de briques, bandeaux de briques brutes et briques vernissées en saillie, linteaux arqués des ouvertures en briques brutes et vernissées avec clés de voûte et claveaux en pierre, impostes des ouvertures, porte en bois à double vantail, soubassement en pierre, corbeaux, lucarnes.

VALEUR HISTORIQUE CULTUREL ARCHITECTURAL PAYSAGER

NUMÉRO 096



NOM : Sans objet

RÉFÉRENCES CADASTRALES AL0824

ADRESSE 179 Avenue Roger Salengro

- STATUT PUBLIC PRIVÉ
- ÉTAT DE CONSERVATION BON MOYEN MAUVAIS EN COURS DE RESTAURATION
- QUALITÉ BÂTIMENT D'EXCEPTION BÂTIMENT REMARQUABLE ENSEMBLE BÂTI COHÉRENT
- OCCUPATION HABITAT COLLECTIF MIXTE ACTIVITÉS
 HABITAT INDIVIDUEL COMMERCE ÉQUIPEMENT
- ÉPOQUE SUPPOSÉE ANTE INDUSTRIELLE
 1^{ÈRE} MOITIÉ 20^{ÈME} 2^{ÈME} MOITIÉ 20^{ÈME} INCONNUE
- DESCRIPTION (caractère informatif) PAVILLONNAIRE MAISON DE VILLE TRADITIONNEL
 BALNÉAIRE MAISON DE MAITRE CULTE
 MAISON DE BOURG CORPS DE FERME AUTRES

DESCRIPTION

Bâti dominant : R+1+C

Matériaux : Briques

Couverture : Tuiles

Éléments architecturaux remarquables : ordonnement des façades, appareillage de briques, toiture mansardée avec lucarnes, cheminée en briques et base de cheminée en pierre, encadrement des ouvertures en pierre, impostes des ouvertures, gardes corps métalliques, bandeaux en saillie, corbeaux, soubassement marqué.

VALEUR HISTORIQUE CULTUREL ARCHITECTURAL PAYSAGER

NUMÉRO 097



NOM : Sans objet

RÉFÉRENCES CADASTRALES AH1892

ADRESSE 176 Avenue Roger Salengro

- STATUT PUBLIC PRIVÉ
- ÉTAT DE CONSERVATION BON MOYEN MAUVAIS EN COURS DE RESTAURATION
- QUALITÉ BÂTIMENT D'EXCEPTION BÂTIMENT REMARQUABLE ENSEMBLE BÂTI COHÉRENT
- OCCUPATION HABITAT COLLECTIF MIXTE ACTIVITÉS
 HABITAT INDIVIDUEL COMMERCE ÉQUIPEMENT
- ÉPOQUE SUPPOSÉE ANTE INDUSTRIELLE
 1^{ÈRE} MOITIÉ 20^{ÈME} 2^{ÈME} MOITIÉ 20^{ÈME} INCONNUE
- DESCRIPTION (caractère informatif) PAVILLONNAIRE MAISON DE VILLE TRADITIONNEL
 BALNÉAIRE MAISON DE MAÎTRE CULTE
 MAISON DE BOURG CORPS DE FERME AUTRES

DESCRIPTION

Bâti dominant : R+1+C

Matériaux : Brique

Couverture : Tuiles

Éléments architecturaux remarquables : Ordonnement de la façade, appareillage de briques, linteaux arqués en briques avec clés de voûte et claveaux en pierre, appuis de fenêtres en pierre, impostes des ouvertures, corbeaux, toiture mansardée, lucarne en gradins.

VALEUR HISTORIQUE CULTUREL ARCHITECTURAL PAYSAGER

NUMÉRO 098



NOM : Sans objet

RÉFÉRENCES CADASTRALES AH0550

ADRESSE 78 Rue Pierre Bruneau

- STATUT PUBLIC PRIVÉ
- ÉTAT DE CONSERVATION BON MOYEN MAUVAIS EN COURS DE RESTAURATION
- QUALITÉ BÂTIMENT D'EXCEPTION BÂTIMENT REMARQUABLE ENSEMBLE BÂTI COHÉRENT
- OCCUPATION HABITAT COLLECTIF MIXTE ACTIVITÉS
 HABITAT INDIVIDUEL COMMERCE ÉQUIPEMENT
- ÉPOQUE SUPPOSÉE ANTE INDUSTRIELLE
 1^{ÈRE} MOITIÉ 20^{ÈME} 2^{ÈME} MOITIÉ 20^{ÈME} INCONNUE
- DESCRIPTION (caractère informatif) PAVILLONNAIRE MAISON DE VILLE TRADITIONNEL
 BALNÉAIRE MAISON DE MAÎTRE CULTE
 MAISON DE BOURG CORPS DE FERME AUTRES

DESCRIPTION

Bâti dominant : R+1

Matériaux :

Couverture :

Éléments architecturaux remarquables : Ordonnement de la façade, appareillage de briques, couronnement de façade en bas relief aux motifs floraux, pilastres en briques arrondies, base des pilastres en gradins, linteaux des ouvertures du RDC.

VALEUR HISTORIQUE CULTUREL ARCHITECTURAL PAYSAGER

NUMÉRO 099

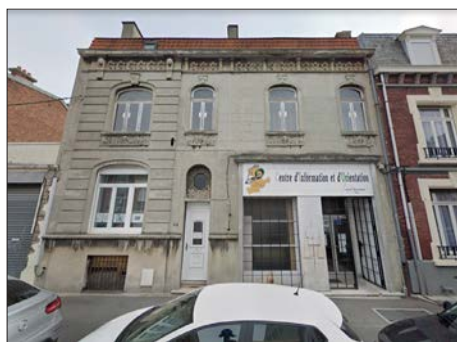

NOM : Sans objet

RÉFÉRENCES CADASTRALES AL0825

ADRESSE 163 Avenue Roger Salengro

- STATUT PUBLIC PRIVÉ
- ÉTAT DE CONSERVATION BON MOYEN MAUVAIS EN COURS DE RESTAURATION
- QUALITÉ BÂTIMENT D'EXCEPTION BÂTIMENT REMARQUABLE ENSEMBLE BÂTI COHÉRENT
- OCCUPATION HABITAT COLLECTIF MIXTE ACTIVITÉS
 HABITAT INDIVIDUEL COMMERCE ÉQUIPEMENT
- ÉPOQUE SUPPOSÉE ANTE INDUSTRIELLE
 1^{ÈRE} MOITIÉ 20^{ÈME} 2^{ÈME} MOITIÉ 20^{ÈME} INCONNUE
- DESCRIPTION (caractère informatif) PAVILLONNAIRE MAISON DE VILLE TRADITIONNEL
 BALNÉAIRE MAISON DE MAITRE CULTE
 MAISON DE BOURG CORPS DE FERME AUTRES

DESCRIPTION

Bâti dominant : R+1+C

Matériaux :

Couverture : Tuiles

Éléments architecturaux remarquables : Ordonnement de la façade, linteaux arqués des ouvertures, impostes des ouvertures, appuis des fenêtres du 1er étage avec bas reliefs, clés de voûte des fenêtres du 1er étage en bas relief, frise d'attique en bas reliefs et têtes de lion.

VALEUR HISTORIQUE CULTUREL ARCHITECTURAL PAYSAGER

NUMÉRO 100



NOM : Sans objet

RÉFÉRENCES CADASTRALES AL0826, AL1046, AL1047

ADRESSE 145 Avenue Roger Salengro

- STATUT PUBLIC PRIVÉ
- ÉTAT DE CONSERVATION BON MOYEN MAUVAIS EN COURS DE RESTAURATION
- QUALITÉ BÂTIMENT D'EXCEPTION BÂTIMENT REMARQUABLE ENSEMBLE BÂTI COHÉRENT
- OCCUPATION HABITAT COLLECTIF MIXTE ACTIVITÉS
 HABITAT INDIVIDUEL COMMERCE ÉQUIPEMENT
- ÉPOQUE SUPPOSÉE ANTE INDUSTRIELLE
 1^{ÈRE} MOITIÉ 20^{ÈME} 2^{ÈME} MOITIÉ 20^{ÈME} INCONNUE
- DESCRIPTION (caractère informatif) PAVILLONNAIRE MAISON DE VILLE TRADITIONNEL
 BALNÉAIRE MAISON DE MAITRE CULTE
 MAISON DE BOURG CORPS DE FERME AUTRES

DESCRIPTION

Bâti dominant : R+1+C

Matériaux : Briques

Couverture : Ardoise

Éléments architecturaux remarquables : Ordonnement de la façade, appareillage de briques, linteaux des ouvertures en pierre avec décors, imposte de la porte d'entrée en pierre et éléments métalliques, balcons en pierre avec gardes corps métalliques, corniche travaillée en pierre, lucarnes.

VALEUR HISTORIQUE CULTUREL ARCHITECTURAL PAYSAGER

NUMÉRO 101



NOM : Sans objet

RÉFÉRENCES CADASTRALES AH0486 à AH0489

ADRESSE 39 à 53 Rue Pierre Bruneau

- STATUT PUBLIC PRIVÉ
- ÉTAT DE CONSERVATION BON MOYEN MAUVAIS EN COURS DE RESTAURATION
- QUALITÉ BÂTIMENT D'EXCEPTION BÂTIMENT REMARQUABLE ENSEMBLE BÂTI COHÉRENT
- OCCUPATION HABITAT COLLECTIF MIXTE ACTIVITÉS
 HABITAT INDIVIDUEL COMMERCE ÉQUIPEMENT
- ÉPOQUE SUPPOSÉE ANTE INDUSTRIELLE
 1^{ÈRE} MOITIÉ 20^{ÈME} 2^{ÈME} MOITIÉ 20^{ÈME} INCONNUE
- DESCRIPTION (caractère informatif) PAVILLONNAIRE MAISON DE VILLE TRADITIONNEL
 BALNÉAIRE MAISON DE MAITRE CULTE
 MAISON DE BOURG CORPS DE FERME AUTRES

DESCRIPTION

Bâti dominant : R+1+C

Matériaux :

Couverture : Tuiles

Éléments architecturaux remarquables : Alignement et continuité des constructions, ordonnancement des façades, appareillage de briques, linteaux arqués des ouvertures en briques peintes et pierre, bandeaux en briques pintes en saillie, appuis de fenêtres en pierre, impostes des ouvertures, frise d'attique en jeu de briques bicolores, corbeaux.

VALEUR HISTORIQUE CULTUREL ARCHITECTURAL PAYSAGER

NUMÉRO 102



NOM : Sans objet

RÉFÉRENCES CADASTRALES AL0828

ADRESSE 119 Avenue Roger Salengro

- STATUT PUBLIC PRIVÉ
- ÉTAT DE CONSERVATION BON MOYEN MAUVAIS EN COURS DE RESTAURATION
- QUALITÉ BÂTIMENT D'EXCEPTION BÂTIMENT REMARQUABLE ENSEMBLE BÂTI COHÉRENT
- OCCUPATION HABITAT COLLECTIF MIXTE ACTIVITÉS
 HABITAT INDIVIDUEL COMMERCE ÉQUIPEMENT
- ÉPOQUE SUPPOSÉE ANTE INDUSTRIELLE
 1^{ÈRE} MOITIÉ 20^{ÈME} 2^{ÈME} MOITIÉ 20^{ÈME} INCONNUE
- DESCRIPTION (caractère informatif) PAVILLONNAIRE MAISON DE VILLE TRADITIONNEL
 BALNÉAIRE MAISON DE MAITRE CULTE
 MAISON DE BOURG CORPS DE FERME AUTRES

DESCRIPTION

Bâti dominant : R+1+C

Matériaux : Ardoises

Couverture : pierre

Éléments architecturaux remarquables : Ordonnancement de la façade, pilastres avec chapiteaux, balcon, corniche, toiture mansardée avec lucarne, linteau arqué travaillé des ouvertures du 1er étage.

VALEUR HISTORIQUE CULTUREL ARCHITECTURAL PAYSAGER

NUMÉRO 103



NOM : Sans objet

RÉFÉRENCES CADASTRALES AH0479

ADRESSE 112 Avenue Roger Salengro

STATUT PUBLIC PRIVÉ

ÉTAT DE CONSERVATION BON MOYEN MAUVAIS EN COURS DE RESTAURATION

QUALITÉ BÂTIMENT D'EXCEPTION BÂTIMENT REMARQUABLE ENSEMBLE BÂTI COHÉRENT

OCCUPATION HABITAT COLLECTIF MIXTE ACTIVITÉS HABITAT INDIVIDUEL COMMERCE ÉQUIPEMENT

ÉPOQUE SUPPOSÉE ANTE INDUSTRIELLE 1ÈRE MOITIÉ 20ÈME 2ÈME MOITIÉ 20ÈME INCONNUE

DESCRIPTION (caractère informatif) PAVILLONNAIRE MAISON DE VILLE TRADITIONNEL BALNÉAIRE MAISON DE MAITRE CULTE MAISON DE BOURG CORPS DE FERME AUTRES

DESCRIPTION
Bâti dominant : R+1
Matériaux : briques
Couverture : Tuiles
Éléments architecturaux remarquables : Ordonnement de la façade, appareillage de briques, linteaux plein cintre des ouvertures avec clés de voûte, bandeau, impostes des ouvertures, appuis de fenêtres, corbeaux, soubassement, jeu de briques à 45° sur les trumeaux.

VALEUR HISTORIQUE CULTUREL ARCHITECTURAL PAYSAGER

NUMÉRO 104



NOM : Sans objet

RÉFÉRENCES CADASTRALES AL0897

ADRESSE 87 Avenue Roger Salengro

STATUT PUBLIC PRIVÉ

ÉTAT DE CONSERVATION BON MOYEN MAUVAIS EN COURS DE RESTAURATION

QUALITÉ BÂTIMENT D'EXCEPTION BÂTIMENT REMARQUABLE ENSEMBLE BÂTI COHÉRENT

OCCUPATION HABITAT COLLECTIF MIXTE ACTIVITÉS HABITAT INDIVIDUEL COMMERCE ÉQUIPEMENT

ÉPOQUE SUPPOSÉE ANTE INDUSTRIELLE 1ÈRE MOITIÉ 20ÈME 2ÈME MOITIÉ 20ÈME INCONNUE

DESCRIPTION (caractère informatif) PAVILLONNAIRE MAISON DE VILLE TRADITIONNEL BALNÉAIRE MAISON DE MAITRE CULTE MAISON DE BOURG CORPS DE FERME AUTRES

DESCRIPTION
Bâti dominant : R+1+C
Matériaux :
Couverture :
Éléments architecturaux remarquables : Ordonnement de la façade, appareillage de briques, linteaux arqués des ouvertures, pierre, et briques peintes avec clés de voûtes et claveaux en pierre, balcons, garde corps métalliques, corbeaux, toiture mansardée, imposte de la porte d'entrée.

VALEUR HISTORIQUE CULTUREL ARCHITECTURAL PAYSAGER

NUMÉRO 105



NOM : Sans objet

RÉFÉRENCES CADASTRALES AH0474

ADRESSE 74 Avenue Roger Salengro

- STATUT PUBLIC PRIVÉ
- ÉTAT DE CONSERVATION BON MOYEN MAUVAIS EN COURS DE RESTAURATION
- QUALITÉ BÂTIMENT D'EXCEPTION BÂTIMENT REMARQUABLE ENSEMBLE BÂTI COHÉRENT
- OCCUPATION HABITAT COLLECTIF MIXTE ACTIVITÉS
 HABITAT INDIVIDUEL COMMERCE ÉQUIPEMENT
- ÉPOQUE SUPPOSÉE ANTE INDUSTRIELLE
 1^{ÈRE} MOITIÉ 20^{ÈME} 2^{ÈME} MOITIÉ 20^{ÈME} INCONNUE
- DESCRIPTION (caractère informatif) PAVILLONNAIRE MAISON DE VILLE TRADITIONNEL
 BALNÉAIRE MAISON DE MAITRE CULTE
 MAISON DE BOURG CORPS DE FERME AUTRES

DESCRIPTION

Bâti dominant : R+1+C

Matériaux : Brique

Couverture : Ardoise

Éléments architecturaux remarquables : Ordonnement de la façade, appareillage de briques, bandeaux, linteaux arqués des ouvertures en briques bicolores avec clés de voûtes et claveaux en pierre, appuis de fenêtre en pierre, impostes des ouvertures, lambrequins des fenêtres du 1er étage, soubassement, corbeaux, lucarnes.

VALEUR HISTORIQUE CULTUREL ARCHITECTURAL PAYSAGER

NUMÉRO 106



NOM : Sans objet

RÉFÉRENCES CADASTRALES AH0472 et AH0473

ADRESSE 66 et 68 Avenue Roger Salengro

- STATUT PUBLIC PRIVÉ
- ÉTAT DE CONSERVATION BON MOYEN MAUVAIS EN COURS DE RESTAURATION
- QUALITÉ BÂTIMENT D'EXCEPTION BÂTIMENT REMARQUABLE ENSEMBLE BÂTI COHÉRENT
- OCCUPATION HABITAT COLLECTIF MIXTE ACTIVITÉS
 HABITAT INDIVIDUEL COMMERCE ÉQUIPEMENT
- ÉPOQUE SUPPOSÉE ANTE INDUSTRIELLE
 1^{ÈRE} MOITIÉ 20^{ÈME} 2^{ÈME} MOITIÉ 20^{ÈME} INCONNUE
- DESCRIPTION (caractère informatif) PAVILLONNAIRE MAISON DE VILLE TRADITIONNEL
 BALNÉAIRE MAISON DE MAITRE CULTE
 MAISON DE BOURG CORPS DE FERME AUTRES

DESCRIPTION

Bâti dominant : R+1+C, deux maisons

Matériaux : Brique

Couverture :

Éléments architecturaux remarquables : Symétrie et ordonnement de la façade, appareillage de briques, bandeaux, linteaux arqués en briques bicolores avec clés de voûte et claveaux en pierre, impostes des ouvertures, corbeaux,

VALEUR HISTORIQUE CULTUREL ARCHITECTURAL PAYSAGER

NUMÉRO 107



NOM : Sans objet

RÉFÉRENCES CADASTRALES AH0469

ADRESSE 6 Avenue Roger Salengro

- STATUT PUBLIC PRIVÉ
- ÉTAT DE CONSERVATION BON MOYEN MAUVAIS EN COURS DE RESTAURATION
- QUALITÉ BÂTIMENT D'EXCEPTION BÂTIMENT REMARQUABLE ENSEMBLE BÂTI COHÉRENT
- OCCUPATION HABITAT COLLECTIF MIXTE ACTIVITÉS
 HABITAT INDIVIDUEL COMMERCE ÉQUIPEMENT
- ÉPOQUE SUPPOSÉE ANTE INDUSTRIELLE
 1^{ÈRE} MOITIÉ 20^{ÈME} 2^{ÈME} MOITIÉ 20^{ÈME} INCONNUE
- DESCRIPTION (caractère informatif) PAVILLONNAIRE MAISON DE VILLE TRADITIONNEL
 BALNÉAIRE MAISON DE MAITRE CULTE
 MAISON DE BOURG CORPS DE FERME AUTRES

DESCRIPTION

Bâti dominant : R+1+C

Matériaux : Brique

Couverture : Ardoise

Éléments architecturaux remarquables : Ordonnement des façades, appareillage de briques, encadrement des ouvertures en pierre avec clés de voûte et claveaux travaillés, bandeaux et chaînages d'angle en pierre, corniche, toiture mansardée avec lucarnes, soubassement marqué, imposte de la porte d'entrée

VALEUR HISTORIQUE CULTUREL ARCHITECTURAL PAYSAGER

NUMÉRO 108



NOM : Sans objet

RÉFÉRENCES CADASTRALES AH0333

ADRESSE 53 Rue Jules Guesde

- STATUT PUBLIC PRIVÉ
- ÉTAT DE CONSERVATION BON MOYEN MAUVAIS EN COURS DE RESTAURATION
- QUALITÉ BÂTIMENT D'EXCEPTION BÂTIMENT REMARQUABLE ENSEMBLE BÂTI COHÉRENT
- OCCUPATION HABITAT COLLECTIF MIXTE ACTIVITÉS
 HABITAT INDIVIDUEL COMMERCE ÉQUIPEMENT
- ÉPOQUE SUPPOSÉE ANTE INDUSTRIELLE
 1^{ÈRE} MOITIÉ 20^{ÈME} 2^{ÈME} MOITIÉ 20^{ÈME} INCONNUE
- DESCRIPTION (caractère informatif) PAVILLONNAIRE MAISON DE VILLE TRADITIONNEL
 BALNÉAIRE MAISON DE MAITRE CULTE
 MAISON DE BOURG CORPS DE FERME AUTRES

DESCRIPTION

Bâti dominant : R+1+C,

Matériaux : Brique

Couverture : Ardoise

Éléments architecturaux remarquables : Ordonnement de la façade, appareillage de briques, encadrement des ouvertures en pierre avec clés de voûte et claveaux travaillés, bandeaux en pierre, corniche, toiture mansardée avec lucarnes, soubassement marqué, imposte de la porte d'entrée.

VALEUR HISTORIQUE CULTUREL ARCHITECTURAL PAYSAGER

NUMÉRO 109



NOM : Sans objet

RÉFÉRENCES CADASTRALES AH0323

ADRESSE 117 Rue Jules Guesde

- STATUT PUBLIC PRIVÉ
- ÉTAT DE CONSERVATION BON MOYEN MAUVAIS EN COURS DE RESTAURATION
- QUALITÉ BÂTIMENT D'EXCEPTION BÂTIMENT REMARQUABLE ENSEMBLE BÂTI COHÉRENT
- OCCUPATION HABITAT COLLECTIF MIXTE ACTIVITÉS
 HABITAT INDIVIDUEL COMMERCE ÉQUIPEMENT
- ÉPOQUE SUPPOSÉE ANTE INDUSTRIELLE
 1^{ÈRE} MOITIÉ 20^{ÈME} 2^{ÈME} MOITIÉ 20^{ÈME} INCONNUE
- DESCRIPTION (caractère informatif) PAVILLONNAIRE MAISON DE VILLE TRADITIONNEL
 BALNÉAIRE MAISON DE MÂITRE CULTE
 MAISON DE BOURG CORP DE FERME AUTRES

DESCRIPTION

Bâti dominant : R+1+C

Matériaux : Brique

Couverture : Ardoise

Éléments architecturaux remarquables : Ordonnement des façades, appareillage de briques, encadrement des ouvertures en pierre avec clés de voûte et claveaux travaillés, corniche, toiture mansardée avec lucarnes, soubassement marqué, imposte des ouvertures.

VALEUR HISTORIQUE CULTUREL ARCHITECTURAL PAYSAGER

NUMÉRO 110



NOM : Sans objet

RÉFÉRENCES CADASTRALES AH0601

ADRESSE 126 Rue Paul Vaillant Couturier

- STATUT PUBLIC PRIVÉ
- ÉTAT DE CONSERVATION BON MOYEN MAUVAIS EN COURS DE RESTAURATION
- QUALITÉ BÂTIMENT D'EXCEPTION BÂTIMENT REMARQUABLE ENSEMBLE BÂTI COHÉRENT
- OCCUPATION HABITAT COLLECTIF MIXTE ACTIVITÉS
 HABITAT INDIVIDUEL COMMERCE ÉQUIPEMENT
- ÉPOQUE SUPPOSÉE ANTE INDUSTRIELLE
 1^{ÈRE} MOITIÉ 20^{ÈME} 2^{ÈME} MOITIÉ 20^{ÈME} INCONNUE
- DESCRIPTION (caractère informatif) PAVILLONNAIRE MAISON DE VILLE TRADITIONNEL
 BALNÉAIRE MAISON DE MÂITRE CULTE
 MAISON DE BOURG CORPS DE FERME AUTRES

DESCRIPTION

Bâti dominant : R+1+C

Matériaux : Brique

Couverture :

Éléments architecturaux remarquables : Ordonnement de la façade, appareillage de briques, linteaux et bandeaux avec jeux de briques arrondies, balcons, impostes des ouvertures, frise d'attique avec jeu de briques en saillie.

VALEUR HISTORIQUE CULTUREL ARCHITECTURAL PAYSAGER

NUMÉRO 111



NOM : Sans objet

RÉFÉRENCES CADASTRALES AH0599 et AH0600

ADRESSE 110 et 116 Rue Paul Vaillant Couturier

- STATUT PUBLIC PRIVÉ
- ÉTAT DE CONSERVATION BON MOYEN MAUVAIS EN COURS DE RESTAURATION
- QUALITÉ BÂTIMENT D'EXCEPTION BÂTIMENT REMARQUABLE ENSEMBLE BÂTI COHÉRENT
- OCCUPATION HABITAT COLLECTIF MIXTE ACTIVITÉS
 HABITAT INDIVIDUEL COMMERCE ÉQUIPEMENT
- ÉPOQUE SUPPOSÉE ANTE INDUSTRIELLE
 1^{ÈRE} MOITIÉ 20^{ÈME} 2^{ÈME} MOITIÉ 20^{ÈME} INCONNUE
- DESCRIPTION (caractère informatif) PAVILLONNAIRE MAISON DE VILLE TRADITIONNEL
 BALNÉAIRE MAISON DE MAÎTRE CULTE
 MAISON DE BOURG CORPS DE FERME AUTRES

DESCRIPTION

'Bâti dominant : R+2+C

Matériaux : Brique

Couverture : Tuiles

Éléments architecturaux remarquables : Ordonnement des façades, appareillage de briques, encadrement des ouvertures en pierre, impostes des ouvertures, du RDC, pilastres en pierre, balcons, corniche, toiture mansardée avec lucarnes, continuité du soubassement.

VALEUR HISTORIQUE CULTUREL ARCHITECTURAL PAYSAGER

NUMÉRO 112



NOM : Sans objet

RÉFÉRENCES CADASTRALES AH0509 et AH0510

ADRESSE 91 et 85 Rue Paul Vaillant Couturier

- STATUT PUBLIC PRIVÉ
- ÉTAT DE CONSERVATION BON MOYEN MAUVAIS EN COURS DE RESTAURATION
- QUALITÉ BÂTIMENT D'EXCEPTION BÂTIMENT REMARQUABLE ENSEMBLE BÂTI COHÉRENT
- OCCUPATION HABITAT COLLECTIF MIXTE ACTIVITÉS
 HABITAT INDIVIDUEL COMMERCE ÉQUIPEMENT
- ÉPOQUE SUPPOSÉE ANTE INDUSTRIELLE
 1^{ÈRE} MOITIÉ 20^{ÈME} 2^{ÈME} MOITIÉ 20^{ÈME} INCONNUE
- DESCRIPTION (caractère informatif) PAVILLONNAIRE MAISON DE VILLE TRADITIONNEL
 BALNÉAIRE MAISON DE MAÎTRE CULTE
 MAISON DE BOURG CORPS DE FERME AUTRES

DESCRIPTION

Bâti dominant : R+1+C

Matériaux : Brique

Couverture :

Éléments architecturaux remarquables : Ordonnement et symétrie des façades, appareillage de briques, encadrement des ouvertures en pierre, impostes des ouvertures, bow window, pilastres en pierre et briques avec chapiteau, balcons, corniche, toiture mansardée avec lucarnes.

VALEUR HISTORIQUE CULTUREL ARCHITECTURAL PAYSAGER

NUMÉRO 113



NOM : Sans objet

RÉFÉRENCES CADASTRALES AH0514 et AH1691
 ADRESSE 53 et 61 Rue Paul Vaillant Couturier
 STATUT PUBLIC PRIVÉ
 ÉTAT DE CONSERVATION BON MOYEN MAUVAIS EN COURS DE RESTAURATION
 QUALITÉ BÂTIMENT D'EXCEPTION BÂTIMENT REMARQUABLE ENSEMBLE BÂTI COHÉRENT
 OCCUPATION HABITAT COLLECTIF MIXTE ACTIVITÉS
 HABITAT INDIVIDUEL COMMERCE ÉQUIPEMENT
 ÉPOQUE SUPPOSÉE ANTE INDUSTRIELLE
 1^{ÈRE} MOITIÉ 20^{ÈME} 2^{ÈME} MOITIÉ 20^{ÈME} INCONNUE
 DESCRIPTION (caractère informatif) PAVILLONNAIRE MAISON DE VILLE TRADITIONNEL
 BALNÉAIRE MAISON DE MAITRE CULTE
 MAISON DE BOURG CORPS DE FERME AUTRES

DESCRIPTION
 Bâti dominant : R+1+C
 Matériaux : Brique
 Couverture : Tuiles
 Éléments architecturaux remarquables : Ordonnement et symétrie des façades, appareillage de briques, encadrement des ouvertures en pierre avec clés de voûte travaillées, impostes des ouvertures, appuis de fenêtres du 1er étage avec bas reliefs, corniche, lucarnes, soubassement, bandeau en saillie.

VALEUR HISTORIQUE CULTUREL ARCHITECTURAL PAYSAGER

NUMÉRO 114



NOM : Sans objet

RÉFÉRENCES CADASTRALES AH0590 et AH0591
 ADRESSE 54 et 44 Rue Paul Vaillant Couturier
 STATUT PUBLIC PRIVÉ
 ÉTAT DE CONSERVATION BON MOYEN MAUVAIS EN COURS DE RESTAURATION
 QUALITÉ BÂTIMENT D'EXCEPTION BÂTIMENT REMARQUABLE ENSEMBLE BÂTI COHÉRENT
 OCCUPATION HABITAT COLLECTIF MIXTE ACTIVITÉS
 HABITAT INDIVIDUEL COMMERCE ÉQUIPEMENT
 ÉPOQUE SUPPOSÉE ANTE INDUSTRIELLE
 1^{ÈRE} MOITIÉ 20^{ÈME} 2^{ÈME} MOITIÉ 20^{ÈME} INCONNUE
 DESCRIPTION (caractère informatif) PAVILLONNAIRE MAISON DE VILLE TRADITIONNEL
 BALNÉAIRE MAISON DE MAITRE CULTE
 MAISON DE BOURG CORPS DE FERME AUTRES

DESCRIPTION
 Bâti dominant : R+1+C
 Matériaux : Brique
 Couverture : Ardoise
 Éléments architecturaux remarquables : Ordonnement et symétrie des façades, appareillage de briques, linteaux arqués des ouvertures avec clés de voûte et claveaux travaillés, impostes des ouvertures, appuis de fenêtres, lambrequins des fenêtres du 1er étage, corbeaux, lucarnes, soubassement, bandeau en saillie balcons.

VALEUR HISTORIQUE CULTUREL ARCHITECTURAL PAYSAGER

NUMÉRO 115



NOM : Sans objet

RÉFÉRENCES CADASTRALES AH0463

ADRESSE 209 Rue Jean Jacques Rousseau

- STATUT PUBLIC PRIVÉ
- ÉTAT DE CONSERVATION BON MOYEN MAUVAIS EN COURS DE RESTAURATION
- QUALITÉ BÂTIMENT D'EXCEPTION BÂTIMENT REMARQUABLE ENSEMBLE BÂTI COHÉRENT
- OCCUPATION HABITAT COLLECTIF MIXTE ACTIVITÉS
 HABITAT INDIVIDUEL COMMERCE ÉQUIPEMENT
- ÉPOQUE SUPPOSÉE ANTE INDUSTRIELLE
 1^{ÈRE} MOITIÉ 20^{ÈME} 2^{ÈME} MOITIÉ 20^{ÈME} INCONNUE
- DESCRIPTION (caractère informatif) PAVILLONNAIRE MAISON DE VILLE TRADITIONNEL
 BALNÉAIRE MAISON DE MAITRE CULTE
 MAISON DE BOURG CORPS DE FERME AUTRES

DESCRIPTION

Bâti dominant : R+1+C

Matériaux : Brique

Couverture : Tuiles

Éléments architecturaux remarquables : Ordonnement de la façade, appareillage de briques, linteaux marqués, bandeaux en briques bicolores, impostes des ouvertures, décors de briques en escalier, lucarnes, frise d'attique avec jeu de briques en relief.

VALEUR HISTORIQUE CULTUREL ARCHITECTURAL PAYSAGER

NUMÉRO 116



NOM : Sans objet

RÉFÉRENCES CADASTRALES AH0273

ADRESSE 53 Rue Pasteur

- STATUT PUBLIC PRIVÉ
- ÉTAT DE CONSERVATION BON MOYEN MAUVAIS EN COURS DE RESTAURATION
- QUALITÉ BÂTIMENT D'EXCEPTION BÂTIMENT REMARQUABLE ENSEMBLE BÂTI COHÉRENT
- OCCUPATION HABITAT COLLECTIF MIXTE ACTIVITÉS
 HABITAT INDIVIDUEL COMMERCE ÉQUIPEMENT
- ÉPOQUE SUPPOSÉE ANTE INDUSTRIELLE
 1^{ÈRE} MOITIÉ 20^{ÈME} 2^{ÈME} MOITIÉ 20^{ÈME} INCONNUE
- DESCRIPTION (caractère informatif) PAVILLONNAIRE MAISON DE VILLE TRADITIONNEL
 BALNÉAIRE MAISON DE MAITRE CULTE
 MAISON DE BOURG CORPS DE FERME AUTRES

DESCRIPTION

Bâti dominant : R+2+C

Matériaux : Brique

Couverture :

Éléments architecturaux remarquables : Ordonnement de la façade, appareillage de briques avec eux de briques en chevrons, linteaux droits marqués des fenêtres, balcon, pignon en gradins, linteau arqué de la vitrine, ancrs métalliques.

VALEUR HISTORIQUE CULTUREL ARCHITECTURAL PAYSAGER

NUMÉRO 117



NOM : Hôtel de Ville

RÉFÉRENCES CADASTRALES AH0218

ADRESSE Place Jean Jaurès

STATUT PUBLIC PRIVÉ

ÉTAT DE CONSERVATION BON MOYEN MAUVAIS EN COURS DE RESTAURATION

QUALITÉ BÂTIMENT D'EXCEPTION BÂTIMENT REMARQUABLE ENSEMBLE BÂTI COHÉRENT

OCCUPATION HABITAT COLLECTIF MIXTE ACTIVITÉS
 HABITAT INDIVIDUEL COMMERCE ÉQUIPEMENT

ÉPOQUE SUPPOSÉE ANTE INDUSTRIELLE
 1^{ÈRE} MOITIÉ 20^{ÈME} 2^{ÈME} MOITIÉ 20^{ÈME} INCONNUE

DESCRIPTION (caractère informatif) PAVILLONNAIRE MAISON DE VILLE TRADITIONNEL
 BALNÉAIRE MAISON DE MAITRE CULTE
 MAISON DE BOURG CORPS DE FERME AUTRES

DESCRIPTION

Bâti dominant :

Matériaux :

Couverture :

Éléments architecturaux remarquables : Ordonnement des façades, campanile, lucarnes, vitraux, statues, tourelles.

VALEUR HISTORIQUE CULTUREL ARCHITECTURAL PAYSAGER

NUMÉRO 118



NOM : Sans objet

RÉFÉRENCES CADASTRALES BL0873 à BL0876

ADRESSE 3 Rue Henri Leclercq, 7 place Jean Jaurès

STATUT PUBLIC PRIVÉ

ÉTAT DE CONSERVATION BON MOYEN MAUVAIS EN COURS DE RESTAURATION

QUALITÉ BÂTIMENT D'EXCEPTION BÂTIMENT REMARQUABLE ENSEMBLE BÂTI COHÉRENT

OCCUPATION HABITAT COLLECTIF MIXTE ACTIVITÉS
 HABITAT INDIVIDUEL COMMERCE ÉQUIPEMENT

ÉPOQUE SUPPOSÉE ANTE INDUSTRIELLE
 1^{ÈRE} MOITIÉ 20^{ÈME} 2^{ÈME} MOITIÉ 20^{ÈME} INCONNUE

DESCRIPTION (caractère informatif) PAVILLONNAIRE MAISON DE VILLE TRADITIONNEL
 BALNÉAIRE MAISON DE MAITRE CULTE
 MAISON DE BOURG CORPS DE FERME AUTRES

DESCRIPTION

Bâti dominant : R+2+C

Matériaux : Brique

Couverture :

Éléments architecturaux remarquables : Ordonnement des façades, appareillage de briques, linteaux et appuis des ouvertures, balcons, lucarnes, emplacement rond à enseigne à l'angle de la place Jean Jaurès et de la rue Henri Leclerc.

VALEUR HISTORIQUE CULTUREL ARCHITECTURAL PAYSAGER

NUMÉRO 119



NOM : Sans objet

RÉFÉRENCES CADASTRALES BL0877

ADRESSE 12 Rue Henri Leclercq,

- STATUT PUBLIC PRIVÉ
- ÉTAT DE CONSERVATION BON MOYEN MAUVAIS EN COURS DE RESTAURATION
- QUALITÉ BÂTIMENT D'EXCEPTION BÂTIMENT REMARQUABLE ENSEMBLE BÂTI COHÉRENT
- OCCUPATION HABITAT COLLECTIF MIXTE ACTIVITÉS
 HABITAT INDIVIDUEL COMMERCE ÉQUIPEMENT
- ÉPOQUE SUPPOSÉE ANTE INDUSTRIELLE
 1^{ÈRE} MOITIÉ 20^{ÈME} 2^{ÈME} MOITIÉ 20^{ÈME} INCONNUE
- DESCRIPTION (caractère informatif) PAVILLONNAIRE MAISON DE VILLE TRADITIONNEL
 BALNÉAIRE MAISON DE MAITRE CULTE
 MAISON DE BOURG CORPS DE FERME AUTRES

DESCRIPTION

Bâti dominant : R+1+C

Matériaux : brique et pierre

Couverture : Tuiles

Éléments architecturaux remarquables : Ordonnement de la façade, appareillage de briques, travées des ouvertures en briques avec modénatures, corniche, bow-window, imposte de la porte d'entrée, soubassement, lucarnes.

VALEUR HISTORIQUE CULTUREL ARCHITECTURAL PAYSAGER

NUMÉRO 120



NOM : Sans objet

RÉFÉRENCES CADASTRALES AH0213

ADRESSE 168 Rue Voltaire

- STATUT PUBLIC PRIVÉ
- ÉTAT DE CONSERVATION BON MOYEN MAUVAIS EN COURS DE RESTAURATION
- QUALITÉ BÂTIMENT D'EXCEPTION BÂTIMENT REMARQUABLE ENSEMBLE BÂTI COHÉRENT
- OCCUPATION HABITAT COLLECTIF MIXTE ACTIVITÉS
 HABITAT INDIVIDUEL COMMERCE ÉQUIPEMENT
- ÉPOQUE SUPPOSÉE ANTE INDUSTRIELLE
 1^{ÈRE} MOITIÉ 20^{ÈME} 2^{ÈME} MOITIÉ 20^{ÈME} INCONNUE
- DESCRIPTION (caractère informatif) PAVILLONNAIRE MAISON DE VILLE TRADITIONNEL
 BALNÉAIRE MAISON DE MAITRE CULTE
 MAISON DE BOURG CORPS DE FERME AUTRES

DESCRIPTION

Bâti dominant : R+1+C

Matériaux : Brique

Couverture :

Éléments architecturaux remarquables : Ordonnement de la façade, appareillage de briques avec motifs de briques bicolores, bandeau de briques en saillie, frise d'attique avec jeu de briques bicolores en saillie, linteau en briques avec briques de clés de voûte et de claveaux peintes, soubassement, imposte de la porte.

VALEUR HISTORIQUE CULTUREL ARCHITECTURAL PAYSAGER

NUMÉRO 121



NOM : Eglise Reformée de France

RÉFÉRENCES CADASTRALES AH1981

ADRESSE Boulevard Gabriel Péri

- STATUT PUBLIC PRIVÉ
- ÉTAT DE CONSERVATION BON MOYEN MAUVAIS EN COURS DE RESTAURATION
- QUALITÉ BÂTIMENT D'EXCEPTION BÂTIMENT REMARQUABLE ENSEMBLE BÂTI COHÉRENT
- OCCUPATION HABITAT COLLECTIF MIXTE ACTIVITÉS
 HABITAT INDIVIDUEL COMMERCE ÉQUIPEMENT
- ÉPOQUE SUPPOSÉE ANTE INDUSTRIELLE
 1^{ÈRE} MOITIÉ 20^{ÈME} 2^{ÈME} MOITIÉ 20^{ÈME} INCONNUE
- DESCRIPTION (caractère informatif) PAVILLONNAIRE MAISON DE VILLE TRADITIONNEL
 BALNÉAIRE MAISON DE MAITRE CULTE
 MAISON DE BOURG CORPS DE FERME AUTRES

DESCRIPTION

Bâti dominant :

Matériaux :

Couverture :

Éléments architecturaux remarquables : Appareillage de briques, porche, clocher en gradins, ouvertures à petits carreaux, appuis de fenêtres et couronnement de façade en béton, croix en béton.

VALEUR HISTORIQUE CULTUREL ARCHITECTURAL PAYSAGER

NUMÉRO 122



NOM : Collège Gérard Philippe

RÉFÉRENCES CADASTRALES BK0199

ADRESSE 199 Place Wagon

- STATUT PUBLIC PRIVÉ
- ÉTAT DE CONSERVATION BON MOYEN MAUVAIS EN COURS DE RESTAURATION
- QUALITÉ BÂTIMENT D'EXCEPTION BÂTIMENT REMARQUABLE ENSEMBLE BÂTI COHÉRENT
- OCCUPATION HABITAT COLLECTIF MIXTE ACTIVITÉS
 HABITAT INDIVIDUEL COMMERCE ÉQUIPEMENT
- ÉPOQUE SUPPOSÉE ANTE INDUSTRIELLE
 1^{ÈRE} MOITIÉ 20^{ÈME} 2^{ÈME} MOITIÉ 20^{ÈME} INCONNUE
- DESCRIPTION (caractère informatif) PAVILLONNAIRE MAISON DE VILLE TRADITIONNEL
 BALNÉAIRE MAISON DE MAITRE CULTE
 MAISON DE BOURG CORPS DE FERME AUTRES

DESCRIPTION

Bâti dominant : R+1+C

Matériaux : Brique

Couverture :

Éléments architecturaux remarquables : Ordonnement des façades, appareillage de briques, bandeaux de briques claires, linteaux métallique des ouvertures du RDC, linteaux des niveaux supérieurs en pierre, couronnement des linteaux arqués en briques claires, frontons, chéneau avec corbeaux.

VALEUR HISTORIQUE CULTUREL ARCHITECTURAL PAYSAGER

NUMÉRO 123



NOM : Sans objet

RÉFÉRENCES CADASTRALES BK1023 à BK1026

ADRESSE Angle Rue de Verdun et Rue du 11 Novembre

STATUT PUBLIC PRIVÉ

ÉTAT DE CONSERVATION BON MOYEN MAUVAIS EN COURS DE RESTAURATION

QUALITÉ BÂTIMENT D'EXCEPTION BÂTIMENT REMARQUABLE ENSEMBLE BÂTI COHÉRENT

OCCUPATION HABITAT COLLECTIF MIXTE ACTIVITÉS
 HABITAT INDIVIDUEL COMMERCE ÉQUIPEMENT

ÉPOQUE SUPPOSÉE ANTE INDUSTRIELLE
 1ÈRE MOITIÉ 20ÈME 2ÈME MOITIÉ 20ÈME INCONNUE

DESCRIPTION (caractère informatif) PAVILLONNAIRE MAISON DE VILLE TRADITIONNEL
 BALNÉAIRE MAISON DE MAITRE CULTE
 MAISON DE BOURG CORPS DE FERME AUTRES

DESCRIPTION

Bâti dominant : R+1+C

Matériaux :

Couverture : Tuiles

Éléments architecturaux remarquables : Ordonnement des façades, proportions des ouvertures, linteaux en «escalier», pilastres avec couronnement en gradins.

VALEUR HISTORIQUE CULTUREL ARCHITECTURAL PAYSAGER

NUMÉRO 124



NOM : Sans objet

RÉFÉRENCES CADASTRALES BK0986, BK0988, BK0321

ADRESSE 12 et 24 Rue de Verdun, 21 Rue du 11 Novembre

STATUT PUBLIC PRIVÉ

ÉTAT DE CONSERVATION BON MOYEN MAUVAIS EN COURS DE RESTAURATION

QUALITÉ BÂTIMENT D'EXCEPTION BÂTIMENT REMARQUABLE ENSEMBLE BÂTI COHÉRENT

OCCUPATION HABITAT COLLECTIF MIXTE ACTIVITÉS
 HABITAT INDIVIDUEL COMMERCE ÉQUIPEMENT

ÉPOQUE SUPPOSÉE ANTE INDUSTRIELLE
 1ÈRE MOITIÉ 20ÈME 2ÈME MOITIÉ 20ÈME INCONNUE

DESCRIPTION (caractère informatif) PAVILLONNAIRE MAISON DE VILLE TRADITIONNEL
 BALNÉAIRE MAISON DE MAITRE CULTE
 MAISON DE BOURG CORPS DE FERME AUTRES

DESCRIPTION

Bâti dominant : R+1+C

Matériaux : Brique

Couverture :

Éléments architecturaux remarquables : Ordonnement des façades, appareillage de briques, linteaux arqués des ouvertures avec jeu de briques vernissées, frise d'attique avec jeu de briques en relief.

VALEUR HISTORIQUE CULTUREL ARCHITECTURAL PAYSAGER

NUMÉRO 125



NOM : Sans objet

RÉFÉRENCES CADASTRALES BK0231

ADRESSE 156 et 189 Rue du 11 Novembre

- STATUT PUBLIC PRIVÉ
- ÉTAT DE CONSERVATION BON MOYEN MAUVAIS EN COURS DE RESTAURATION
- QUALITÉ BÂTIMENT D'EXCEPTION BÂTIMENT REMARQUABLE ENSEMBLE BÂTI COHÉRENT
- OCCUPATION HABITAT COLLECTIF MIXTE ACTIVITÉS
 HABITAT INDIVIDUEL COMMERCE ÉQUIPEMENT
- ÉPOQUE SUPPOSÉE ANTE INDUSTRIELLE
 1^{ÈRE} MOITIÉ 20^{ÈME} 2^{ÈME} MOITIÉ 20^{ÈME} INCONNUE
- DESCRIPTION (caractère informatif) PAVILLONNAIRE MAISON DE VILLE TRADITIONNEL
 BALNÉAIRE MAISON DE MAITRE CULTE
 MAISON DE BOURG CORPS DE FERME AUTRES

DESCRIPTION

Bâti dominant : R+1+C

Matériaux : Briques

Couverture : Tuiles

Éléments architecturaux remarquables : Ordonnement des façades, appareillage de briques, linteaux arqués des ouvertures en briques avec clés de voûtes et claveaux en pierre, bandeau, frise d'attique avec jeu de briques en relief, corbeaux, rectangles décoratifs en faïence, soubassement, impostes des portes d'entrée.

VALEUR HISTORIQUE CULTUREL ARCHITECTURAL PAYSAGER

NUMÉRO 126



NOM : Sans objet

RÉFÉRENCES CADASTRALES BL0862

ADRESSE 99 Place Jean Jaurès

- STATUT PUBLIC PRIVÉ
- ÉTAT DE CONSERVATION BON MOYEN MAUVAIS EN COURS DE RESTAURATION
- QUALITÉ BÂTIMENT D'EXCEPTION BÂTIMENT REMARQUABLE ENSEMBLE BÂTI COHÉRENT
- OCCUPATION HABITAT COLLECTIF MIXTE ACTIVITÉS
 HABITAT INDIVIDUEL COMMERCE ÉQUIPEMENT
- ÉPOQUE SUPPOSÉE ANTE INDUSTRIELLE
 1^{ÈRE} MOITIÉ 20^{ÈME} 2^{ÈME} MOITIÉ 20^{ÈME} INCONNUE
- DESCRIPTION (caractère informatif) PAVILLONNAIRE MAISON DE VILLE TRADITIONNEL
 BALNÉAIRE MAISON DE MAITRE CULTE
 MAISON DE BOURG CORPS DE FERME AUTRES

DESCRIPTION

Bâti dominant : R+1+C

Matériaux : Brique

Couverture :

Éléments architecturaux remarquables : Ordonnement de la façade, appareillage de briques, linteaux droits des ouvertures du RDC, linteaux travaillés en pierre et briques du 1er étage avec clés de voûte et claveaux marqués, balcon, lucarnes, appuis de fenêtre arrondi de la lucarne principale, linteau arrondi des la fenêtre de la lucarne principale, ferme de charpente débordante des lucarnes, corbeaux.

VALEUR HISTORIQUE CULTUREL ARCHITECTURAL PAYSAGER

NUMÉRO 127



NOM : Sans objet

RÉFÉRENCES CADASTRALES BL0863

ADRESSE 97 Place Jean Jaurès

STATUT PUBLIC PRIVÉ

ÉTAT DE CONSERVATION BON MOYEN MAUVAIS EN COURS DE RESTAURATION

QUALITÉ BÂTIMENT D'EXCEPTION BÂTIMENT REMARQUABLE ENSEMBLE BÂTI COHÉRENT

OCCUPATION HABITAT COLLECTIF MIXTE ACTIVITÉS HABITAT INDIVIDUEL COMMERCE ÉQUIPEMENT

ÉPOQUE SUPPOSÉE ANTE INDUSTRIELLE 1ÈRE MOITIÉ 20ÈME 2ÈME MOITIÉ 20ÈME INCONNUE

DESCRIPTION (caractère informatif) PAVILLONNAIRE MAISON DE VILLE TRADITIONNEL BALNÉAIRE MAISON DE MAITRE CULTE MAISON DE BOURG CORPS DE FERME AUTRES

DESCRIPTION
Bâti dominant : R+1+C
Matériaux : Briques
Couverture : Tuiles
Éléments architecturaux remarquables : Ordonnement de la façade, appareillage de briques, linteaux droits des ouvertures, couronnement arqués en briques des linteaux, imposte de la porte, bow-window au premier étage, avec couverture à trois pans, lucarne principale avec fronton à gradins, corbeaux, soubassement.

VALEUR HISTORIQUE CULTUREL ARCHITECTURAL PAYSAGER

NUMÉRO 126

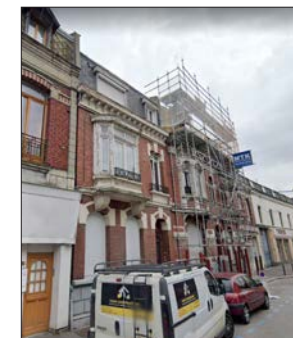

NOM : Sans objet

RÉFÉRENCES CADASTRALES BK0853 et BK0854

ADRESSE 36 et 42 Rue Denis Papin

STATUT PUBLIC PRIVÉ

ÉTAT DE CONSERVATION BON MOYEN MAUVAIS EN COURS DE RESTAURATION

QUALITÉ BÂTIMENT D'EXCEPTION BÂTIMENT REMARQUABLE ENSEMBLE BÂTI COHÉRENT

OCCUPATION HABITAT COLLECTIF MIXTE ACTIVITÉS HABITAT INDIVIDUEL COMMERCE ÉQUIPEMENT

ÉPOQUE SUPPOSÉE ANTE INDUSTRIELLE 1ÈRE MOITIÉ 20ÈME 2ÈME MOITIÉ 20ÈME INCONNUE

DESCRIPTION (caractère informatif) PAVILLONNAIRE MAISON DE VILLE TRADITIONNEL BALNÉAIRE MAISON DE MAITRE CULTE MAISON DE BOURG CORPS DE FERME AUTRES

DESCRIPTION
Bâti dominant : R+1+C
Matériaux : Brique
Couverture :
Éléments architecturaux remarquables : Ordonnement des façades, appareillage de briques, linteaux arqués des ouvertures avec clés de voûtes et claveaux en pierre, linteau droit de l'ouverture du 1er étage du n° 42 avec clé de voûte et claveau en pierre, appuis de fenêtre, impostes des ouvertures, bow-window des deux constructions, bandeaux, corniches, lucarnes.

VALEUR HISTORIQUE CULTUREL ARCHITECTURAL PAYSAGER

NUMÉRO 129



NOM : Sans objet

RÉFÉRENCES CADASTRALES BL0940

ADRESSE 116 Rue Napoléon Demarquette

- STATUT PUBLIC PRIVÉ
- ÉTAT DE CONSERVATION BON MOYEN MAUVAIS EN COURS DE RESTAURATION
- QUALITÉ BÂTIMENT D'EXCEPTION BÂTIMENT REMARQUABLE ENSEMBLE BÂTI COHÉRENT
- OCCUPATION HABITAT COLLECTIF MIXTE ACTIVITÉS
 HABITAT INDIVIDUEL COMMERCE ÉQUIPEMENT
- ÉPOQUE SUPPOSÉE ANTE INDUSTRIELLE
 1^{ÈRE} MOITIÉ 20^{ÈME} 2^{ÈME} MOITIÉ 20^{ÈME} INCONNUE
- DESCRIPTION (caractère informatif) PAVILLONNAIRE MAISON DE VILLE TRADITIONNEL
 BALNÉAIRE MAISON DE MAITRE CULTE
 MAISON DE BOURG CORPS DE FERME AUTRES

DESCRIPTION

Bâti dominant : R+1+C

Matériaux : Briques

Couverture : Tuiles

Éléments architecturaux remarquables : Ordonnement de la façade, appareillage de briques, linteaux arqués des ouvertures en pierre et briques, avec clés de voûte et claveaux marqués, appuis de fenêtres, impostes des ouvertures, balcon et garde corps, rectangles décoratifs en damier, fronton avec couronnement en pierre, corbeaux, soubassement.

VALEUR HISTORIQUE CULTUREL ARCHITECTURAL PAYSAGER

NUMÉRO 130



NOM : Sans objet

RÉFÉRENCES CADASTRALES BL0937

ADRESSE 86 Rue Napoléon Demarquette

- STATUT PUBLIC PRIVÉ
- ÉTAT DE CONSERVATION BON MOYEN MAUVAIS EN COURS DE RESTAURATION
- QUALITÉ BÂTIMENT D'EXCEPTION BÂTIMENT REMARQUABLE ENSEMBLE BÂTI COHÉRENT
- OCCUPATION HABITAT COLLECTIF MIXTE ACTIVITÉS
 HABITAT INDIVIDUEL COMMERCE ÉQUIPEMENT
- ÉPOQUE SUPPOSÉE ANTE INDUSTRIELLE
 1^{ÈRE} MOITIÉ 20^{ÈME} 2^{ÈME} MOITIÉ 20^{ÈME} INCONNUE
- DESCRIPTION (caractère informatif) PAVILLONNAIRE MAISON DE VILLE TRADITIONNEL
 BALNÉAIRE MAISON DE MAITRE CULTE
 MAISON DE BOURG CORPS DE FERME AUTRES

DESCRIPTION

Bâti dominant : R+1+C

Matériaux : Brique

Couverture :

Éléments architecturaux remarquables : Ordonnement de la façade, appareillage de briques, encadrement de fenêtres en briques en relief, bandeaux avec jeux de briques en saillie, impostes des ouvertures, frontons avec deux arcs plein cintre en briques en saillie, couronnement du fronton avec jeu de briques en «escalier».

VALEUR HISTORIQUE CULTUREL ARCHITECTURAL PAYSAGER

NUMÉRO 131



NOM : Sans objet

RÉFÉRENCES CADASTRALES BLO940

ADRESSE 99 Rue de l'Église

STATUT PUBLIC PRIVÉ

ÉTAT DE CONSERVATION BON MOYEN MAUVAIS EN COURS DE RESTAURATION

QUALITÉ BÂTIMENT D'EXCEPTION BÂTIMENT REMARQUABLE ENSEMBLE BÂTI COHÉRENT

OCCUPATION HABITAT COLLECTIF MIXTE ACTIVITÉS
 HABITAT INDIVIDUEL COMMERCE ÉQUIPEMENT

ÉPOQUE SUPPOSÉE ANTE INDUSTRIELLE
 1^{ÈRE} MOITIÉ 20^{ÈME} 2^{ÈME} MOITIÉ 20^{ÈME} INCONNUE

DESCRIPTION (caractère informatif) PAVILLONNAIRE MAISON DE VILLE TRADITIONNEL
 BALNÉAIRE MAISON DE MAITRE CULTE
 MAISON DE BOURG CORPS DE FERME AUTRES

DESCRIPTION
Bâti dominant : R+1+C
Matériaux : Briques
Couverture : Tuiles
Éléments architecturaux remarquables : Ordonnement des façades, appareillage de briques, linteaux arqués des ouvertures en briques et pierre avec clés de voûte et claveaux marqués, appuis de fenêtre, garde corps métalliques, bandeaux en briques à 45°, Impostes des ouvertures, soubassement, corniche, toiture mansardée, lucarnes.

VALEUR HISTORIQUE CULTUREL ARCHITECTURAL PAYSAGER

NUMÉRO 132



NOM : Sans objet

RÉFÉRENCES CADASTRALES BLO913

ADRESSE 123 Rue de l'Abbaye

STATUT PUBLIC PRIVÉ

ÉTAT DE CONSERVATION BON MOYEN MAUVAIS EN COURS DE RESTAURATION

QUALITÉ BÂTIMENT D'EXCEPTION BÂTIMENT REMARQUABLE ENSEMBLE BÂTI COHÉRENT

OCCUPATION HABITAT COLLECTIF MIXTE ACTIVITÉS
 HABITAT INDIVIDUEL COMMERCE ÉQUIPEMENT

ÉPOQUE SUPPOSÉE ANTE INDUSTRIELLE
 1^{ÈRE} MOITIÉ 20^{ÈME} 2^{ÈME} MOITIÉ 20^{ÈME} INCONNUE

DESCRIPTION (caractère informatif) PAVILLONNAIRE MAISON DE VILLE TRADITIONNEL
 BALNÉAIRE MAISON DE MAITRE CULTE
 MAISON DE BOURG CORPS DE FERME AUTRES

DESCRIPTION
Bâti dominant : R+1+C
Matériaux : Brique
Couverture : ardoise
Éléments architecturaux remarquables : Ordonnement de la façade, appareillage de briques, bandeaux, linteaux droits des ouvertures, couronnement de linteaux arqués en pierre et briques avec clés de voûte et claveaux travaillés, corbeaux, lucarnes, toiture mansardée, soubassement.

VALEUR HISTORIQUE CULTUREL ARCHITECTURAL PAYSAGER

NUMÉRO 133



NOM : Sans objet

RÉFÉRENCES CADASTRALES BK0052

ADRESSE 481 Rue de l'Abbaye

STATUT PUBLIC PRIVÉ

ÉTAT DE CONSERVATION BON MOYEN MAUVAIS EN COURS DE RESTAURATION

QUALITÉ BÂTIMENT D'EXCEPTION BÂTIMENT REMARQUABLE ENSEMBLE BÂTI COHÉRENT

OCCUPATION HABITAT COLLECTIF MIXTE ACTIVITÉS
 HABITAT INDIVIDUEL COMMERCE ÉQUIPEMENT

ÉPOQUE SUPPOSÉE ANTE INDUSTRIELLE
 1^{ÈRE} MOITIÉ 20^{ÈME} 2^{ÈME} MOITIÉ 20^{ÈME} INCONNUE

DESCRIPTION (caractère informatif) PAVILLONNAIRE MAISON DE VILLE TRADITIONNEL
 BALNÉAIRE MAISON DE MAITRE CULTE
 MAISON DE BOURG CORPS DE FERME AUTRES

DESCRIPTION
Bâti dominant : R+1+C
Matériaux : Briques
Couverture : Tuiles
Éléments architecturaux remarquables : Ordonnement de la façade, appareillage de briques avec décors de briques en relief, linteaux arqués des ouvertures en pierres et briques vernissées bicolores, clés de voûte et claveaux marqués, rectangles décoratifs en faïence, linteau droit métallique de la porte de garage, porte en bois avec imposte, corbeaux soubassement.

VALEUR HISTORIQUE CULTUREL ARCHITECTURAL PAYSAGER

NUMÉRO 134



NOM : Sans objet

RÉFÉRENCES CADASTRALES BK0950

ADRESSE 45 Rue d'Harne

STATUT PUBLIC PRIVÉ

ÉTAT DE CONSERVATION BON MOYEN MAUVAIS EN COURS DE RESTAURATION

QUALITÉ BÂTIMENT D'EXCEPTION BÂTIMENT REMARQUABLE ENSEMBLE BÂTI COHÉRENT

OCCUPATION HABITAT COLLECTIF MIXTE ACTIVITÉS
 HABITAT INDIVIDUEL COMMERCE ÉQUIPEMENT

ÉPOQUE SUPPOSÉE ANTE INDUSTRIELLE
 1^{ÈRE} MOITIÉ 20^{ÈME} 2^{ÈME} MOITIÉ 20^{ÈME} INCONNUE

DESCRIPTION (caractère informatif) PAVILLONNAIRE MAISON DE VILLE TRADITIONNEL
 BALNÉAIRE MAISON DE MAITRE CULTE
 MAISON DE BOURG CORPS DE FERME AUTRES

DESCRIPTION
Bâti dominant : R+1+C
Matériaux : Brique
Couverture :
Éléments architecturaux remarquables : Ordonnement de la façade, appareillage de briques, linteaux arqués en briques des ouvertures de l'étage avec clés de voûte marquées, appuis de fenêtre en pierre, imposte de la porte d'entrée, bandeaux de briques en saillie, corbeaux, porche au linteau arqué en briques, soubassement, ancrs métalliques.

VALEUR HISTORIQUE CULTUREL ARCHITECTURAL PAYSAGER

NUMÉRO 135



NOM : Sans objet

RÉFÉRENCES CADASTRALES BM1022

ADRESSE 382 Avenue des Déportés

- STATUT PUBLIC PRIVÉ
- ÉTAT DE CONSERVATION BON MOYEN MAUVAIS EN COURS DE RESTAURATION
- QUALITÉ BÂTIMENT D'EXCEPTION BÂTIMENT REMARQUABLE ENSEMBLE BÂTI COHÉRENT
- OCCUPATION HABITAT COLLECTIF MIXTE ACTIVITÉS
 HABITAT INDIVIDUEL COMMERCE ÉQUIPEMENT
- ÉPOQUE SUPPOSÉE ANTE INDUSTRIELLE
 1^{ÈRE} MOITIÉ 20^{ÈME} 2^{ÈME} MOITIÉ 20^{ÈME} INCONNUE
- DESCRIPTION (caractère informatif) PAVILLONNAIRE MAISON DE VILLE TRADITIONNEL
 BALNÉAIRE MAISON DE MAITRE CULTE
 MAISON DE BOURG CORPS DE FERME AUTRES

DESCRIPTION

Bâti dominant : R+C

Matériaux : Briques

Couverture : Tuiles

Éléments architecturaux remarquables : Ordonnement de la façade principale, appareillage de briques avec frises bicolores, linteaux arqués des ouvertures avec clés de voûte et claveaux marqués, bandeaux, imposte de la porte d'entrée, marquise, frontons avec couronnement en gradins.

VALEUR HISTORIQUE CULTUREL ARCHITECTURAL PAYSAGER

NUMÉRO 136



NOM : Sans objet

RÉFÉRENCES CADASTRALES BN0119 à BN0123

ADRESSE 405 à 417 Avenue des Déportés

- STATUT PUBLIC PRIVÉ
- ÉTAT DE CONSERVATION BON MOYEN MAUVAIS EN COURS DE RESTAURATION
- QUALITÉ BÂTIMENT D'EXCEPTION BÂTIMENT REMARQUABLE ENSEMBLE BÂTI COHÉRENT
- OCCUPATION HABITAT COLLECTIF MIXTE ACTIVITÉS
 HABITAT INDIVIDUEL COMMERCE ÉQUIPEMENT
- ÉPOQUE SUPPOSÉE ANTE INDUSTRIELLE
 1^{ÈRE} MOITIÉ 20^{ÈME} 2^{ÈME} MOITIÉ 20^{ÈME} INCONNUE
- DESCRIPTION (caractère informatif) PAVILLONNAIRE MAISON DE VILLE TRADITIONNEL
 BALNÉAIRE MAISON DE MAITRE CULTE
 MAISON DE BOURG CORPS DE FERME AUTRES

DESCRIPTION

Bâti dominant : R+1+C

Matériaux : Brique

Couverture : Tuiles

Éléments architecturaux remarquables : Ordonnement et continuité des façades, appareillage de briques, linteaux droits marqués des ouvertures, appuis de fenêtres, lucarnes, symétrie du linéaire de façade autour du fronton, fronton «HBM Hénin-Lietard 1931», soubassement,

VALEUR HISTORIQUE CULTUREL ARCHITECTURAL PAYSAGER

NUMÉRO 137



NOM : Sans objet

RÉFÉRENCES CADASTRALES BNO284

ADRESSE 585 Avenue des Déportés

- STATUT PUBLIC PRIVÉ
- ÉTAT DE CONSERVATION BON MOYEN MAUVAIS EN COURS DE RESTAURATION
- QUALITÉ BÂTIMENT D'EXCEPTION BÂTIMENT REMARQUABLE ENSEMBLE BÂTI COHÉRENT
- OCCUPATION HABITAT COLLECTIF MIXTE ACTIVITÉS
 HABITAT INDIVIDUEL COMMERCE ÉQUIPEMENT
- ÉPOQUE SUPPOSÉE ANTE INDUSTRIELLE
 1^{ÈRE} MOITIÉ 20^{ÈME} 2^{ÈME} MOITIÉ 20^{ÈME} INCONNUE
- DESCRIPTION (caractère informatif) PAVILLONNAIRE MAISON DE VILLE TRADITIONNEL
 BALNÉAIRE MAISON DE MAITRE CULTE
 MAISON DE BOURG CORPS DE FERME AUTRES

DESCRIPTION

Bâti dominant : R+1+C

Matériaux : Briques

Couverture : Tuiles

Éléments architecturaux remarquables : Ordonnement de la façade, appareillage de briques avec frises de motifs géométriques de briques bicolores, linteaux arqués des ouvertures du RDC en briques bicolores et clés de voûte et claveaux en pierre, allège des ouvertures du RDC, linteaux droits et couronnement de linteaux arqués en briques bicolores et clés de voûte et claveaux en pierre des ouvertures du 1er étage, garde corps du balcon, horloge.

VALEUR HISTORIQUE CULTUREL ARCHITECTURAL PAYSAGER

NUMÉRO 138



NOM : Sans objet

RÉFÉRENCES CADASTRALES BM0190 à BM0205

ADRESSE 83 à 163 Rue Pierre Curie

- STATUT PUBLIC PRIVÉ
- ÉTAT DE CONSERVATION BON MOYEN MAUVAIS EN COURS DE RESTAURATION
- QUALITÉ BÂTIMENT D'EXCEPTION BÂTIMENT REMARQUABLE ENSEMBLE BÂTI COHÉRENT
- OCCUPATION HABITAT COLLECTIF MIXTE ACTIVITÉS
 HABITAT INDIVIDUEL COMMERCE ÉQUIPEMENT
- ÉPOQUE SUPPOSÉE ANTE INDUSTRIELLE
 1^{ÈRE} MOITIÉ 20^{ÈME} 2^{ÈME} MOITIÉ 20^{ÈME} INCONNUE
- DESCRIPTION (caractère informatif) PAVILLONNAIRE MAISON DE VILLE TRADITIONNEL
 BALNÉAIRE MAISON DE MAITRE CULTE
 MAISON DE BOURG CORPS DE FERME AUTRES

DESCRIPTION

Bâti dominant : R+1+C

Matériaux : Brique

Couverture :

Éléments architecturaux remarquables : Ordonnement et continuité des constructions, appareillage de briques avec motifs, linteaux des fenêtres en briques, bandeaux en briques, linteaux droits des portes d'entrées, impostes des ouvertures, frises d'attique en pierre et carreaux de faïence bicolores, continuité du sousbassement, appuis de fenêtre.

VALEUR HISTORIQUE CULTUREL ARCHITECTURAL PAYSAGER

NUMÉRO 139



NOM : Groupe scolaire Armand Fallières

RÉFÉRENCES CADASTRALES ANO476, ANO466, ANO465

ADRESSE 90, 130 et 180 Boulevard Fallières

- STATUT PUBLIC PRIVÉ
- ÉTAT DE CONSERVATION BON MOYEN MAUVAIS EN COURS DE RESTAURATION
- QUALITÉ BÂTIMENT D'EXCEPTION BÂTIMENT REMARQUABLE ENSEMBLE BÂTI COHÉRENT
- OCCUPATION HABITAT COLLECTIF MIXTE ACTIVITÉS
 HABITAT INDIVIDUEL COMMERCE ÉQUIPEMENT
- ÉPOQUE SUPPOSÉE ANTE INDUSTRIELLE
 1^{ÈRE} MOITIÉ 20^{ÈME} 2^{ÈME} MOITIÉ 20^{ÈME} INCONNUE
- DESCRIPTION (caractère informatif) PAVILLONNAIRE MAISON DE VILLE TRADITIONNEL
 BALNÉAIRE MAISON DE MAITRE CULTE
 MAISON DE BOURG CORPS DE FERME AUTRES

DESCRIPTION

Bâti dominant : R+1+C

Matériaux : Briques

Couverture : Tuiles

Éléments architecturaux remarquables : cohérence de l'ensemble bâti, ordonnancement des façades, appareillage de briques, linteaux arqués des ouvertures en briques bicolores et pierre avec claveaux marqués, impostes des ouvertures, bandeaux, appuis de fenêtre, frise d'attique, corbeaux, fronton travaillé, allèges des ouvertures.

VALEUR HISTORIQUE CULTUREL ARCHITECTURAL PAYSAGER

NUMÉRO 140



NOM : Sans objet

RÉFÉRENCES CADASTRALES BL1313 à BL1531

ADRESSE 165 et 147 Rue de l'Égalité

- STATUT PUBLIC PRIVÉ
- ÉTAT DE CONSERVATION BON MOYEN MAUVAIS EN COURS DE RESTAURATION
- QUALITÉ BÂTIMENT D'EXCEPTION BÂTIMENT REMARQUABLE ENSEMBLE BÂTI COHÉRENT
- OCCUPATION HABITAT COLLECTIF MIXTE ACTIVITÉS
 HABITAT INDIVIDUEL COMMERCE ÉQUIPEMENT
- ÉPOQUE SUPPOSÉE ANTE INDUSTRIELLE
 1^{ÈRE} MOITIÉ 20^{ÈME} 2^{ÈME} MOITIÉ 20^{ÈME} INCONNUE
- DESCRIPTION (caractère informatif) PAVILLONNAIRE MAISON DE VILLE TRADITIONNEL
 BALNÉAIRE MAISON DE MAITRE CULTE
 MAISON DE BOURG CORPS DE FERME AUTRES

DESCRIPTION

Bâti dominant : R+1+C

Matériaux : Brique

Couverture : Tuiles

Éléments architecturaux remarquables : Ordonnancement des façades, appareillage de briques, bandeaux en briques vernissées bicolores, frise d'attique avec briques vernissées en relief, linteaux arqués des ouvertures en briques vernissées bicolores, faïences en allège des ouvertures du 1er étage du n° 165, corbeaux.

VALEUR HISTORIQUE CULTUREL ARCHITECTURAL PAYSAGER

NUMÉRO 141



NOM : Sans objet

RÉFÉRENCES CADASTRALES ANO476, ANO466, ANO465

ADRESSE 171 Rue de l'Égalité

- STATUT PUBLIC PRIVÉ
- ÉTAT DE CONSERVATION BON MOYEN MAUVAIS EN COURS DE RESTAURATION
- QUALITÉ BÂTIMENT D'EXCEPTION BÂTIMENT REMARQUABLE ENSEMBLE BÂTI COHÉRENT
- OCCUPATION HABITAT COLLECTIF MIXTE ACTIVITÉS
 HABITAT INDIVIDUEL COMMERCE ÉQUIPEMENT
- ÉPOQUE SUPPOSÉE ANTE INDUSTRIELLE
 1^{ÈRE} MOITIÉ 20^{ÈME} 2^{ÈME} MOITIÉ 20^{ÈME} INCONNUE
- DESCRIPTION (caractère informatif) PAVILLONNAIRE MAISON DE VILLE TRADITIONNEL
 BALNÉAIRE MAISON DE MAÎTRE CULTE
 MAISON DE BOURG CORPS DE FERME AUTRES

DESCRIPTION

Bâti dominant : R+1+C

Matériaux : Briques

Couverture : Tuiles

Éléments architecturaux remarquables : Ordonnement des façades, appareillage de briques, bandeaux de briques en saillie, frise d'attiques avec jeu de briques en relief, linteaux arqués des ouvertures en briques avec clés de voûte marquée, œil de bœuf sur le pignon, couronnement de pignon en gradins, impostes des ouvertures.

VALEUR HISTORIQUE CULTUREL ARCHITECTURAL PAYSAGER

NUMÉRO 142



NOM : Sans objet

RÉFÉRENCES CADASTRALES BL1311

ADRESSE 111 rue Henocq

- STATUT PUBLIC PRIVÉ
- ÉTAT DE CONSERVATION BON MOYEN MAUVAIS EN COURS DE RESTAURATION
- QUALITÉ BÂTIMENT D'EXCEPTION BÂTIMENT REMARQUABLE ENSEMBLE BÂTI COHÉRENT
- OCCUPATION HABITAT COLLECTIF MIXTE ACTIVITÉS
 HABITAT INDIVIDUEL COMMERCE ÉQUIPEMENT
- ÉPOQUE SUPPOSÉE ANTE INDUSTRIELLE
 1^{ÈRE} MOITIÉ 20^{ÈME} 2^{ÈME} MOITIÉ 20^{ÈME} INCONNUE
- DESCRIPTION (caractère informatif) PAVILLONNAIRE MAISON DE VILLE TRADITIONNEL
 BALNÉAIRE MAISON DE MAÎTRE CULTE
 MAISON DE BOURG CORPS DE FERME AUTRES

DESCRIPTION

Bâti dominant : R+1+C

Matériaux : Brique

Couverture : Ardoise

Éléments architecturaux remarquables : Ordonnement de la façade, appareillage de briques, linteaux plein cintre et encadrements en pierre des ouvertures du RDC, linteaux arqués et encadrements en pierre des ouvertures du 1er étage, appuis de fenêtres, corbeaux, lucarnes, poste d'entrée à double vantail avec imposte, soubassement, garde corps métalliques des ouvertures du 1er étage.

VALEUR HISTORIQUE CULTUREL ARCHITECTURAL PAYSAGER

NUMÉRO 143

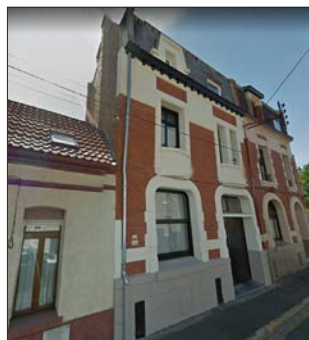

NOM : Sans objet

RÉFÉRENCES CADASTRALES BL0538

ADRESSE 105 rue Henocq

- STATUT PUBLIC PRIVÉ
- ÉTAT DE CONSERVATION BON MOYEN MAUVAIS EN COURS DE RESTAURATION
- QUALITÉ BÂTIMENT D'EXCEPTION BÂTIMENT REMARQUABLE ENSEMBLE BÂTI COHÉRENT
- OCCUPATION HABITAT COLLECTIF MIXTE ACTIVITÉS
 HABITAT INDIVIDUEL COMMERCE ÉQUIPEMENT
- ÉPOQUE SUPPOSÉE ANTE INDUSTRIELLE
 1^{ÈRE} MOITIÉ 20^{ÈME} 2^{ÈME} MOITIÉ 20^{ÈME} INCONNUE
- DESCRIPTION (caractère informatif) PAVILLONNAIRE MAISON DE VILLE TRADITIONNEL
 BALNÉAIRE MAISON DE MAITRE CULTE
 MAISON DE BOURG CORPS DE FERME AUTRES

DESCRIPTION

Bâti dominant : R+1+C

Matériaux : Briques

Couverture : Ardoise

Éléments architecturaux remarquables : Ordonnement de la façade, appareillage de briques, encadrements arqués des ouvertures du RDC, porte d'entrée à double vantail avec imposte, encadrements des fenêtres du 1er étage, garde corps des fenêtres du 1er étage, bandeau d'alignement de cylindres, corbeaux, toiture mansardée, lucarnes, soubassement.

VALEUR HISTORIQUE CULTUREL ARCHITECTURAL PAYSAGER

NUMÉRO 144



NOM : Sans objet

RÉFÉRENCES CADASTRALES BL0660

ADRESSE 56 Rue de l'Égalité

- STATUT PUBLIC PRIVÉ
- ÉTAT DE CONSERVATION BON MOYEN MAUVAIS EN COURS DE RESTAURATION
- QUALITÉ BÂTIMENT D'EXCEPTION BÂTIMENT REMARQUABLE ENSEMBLE BÂTI COHÉRENT
- OCCUPATION HABITAT COLLECTIF MIXTE ACTIVITÉS
 HABITAT INDIVIDUEL COMMERCE ÉQUIPEMENT
- ÉPOQUE SUPPOSÉE ANTE INDUSTRIELLE
 1^{ÈRE} MOITIÉ 20^{ÈME} 2^{ÈME} MOITIÉ 20^{ÈME} INCONNUE
- DESCRIPTION (caractère informatif) PAVILLONNAIRE MAISON DE VILLE TRADITIONNEL
 BALNÉAIRE MAISON DE MAITRE CULTE
 MAISON DE BOURG CORPS DE FERME AUTRES

DESCRIPTION

Bâti dominant : R+1+C

Matériaux : Brique

Couverture : Tuiles

Éléments architecturaux remarquables : Ordonnement de la façade, appareillage de briques avec briques en chevrons à l'étage, soubassement, linteaux arqués des ouvertures du RDC avec impostes, allèges des ouvertures du 1er étage avec carreaux de faïence et corbeaux de soutien du débord, encadrement des ouvertures du 1er étage en bois, ferme de charpente apparente.

VALEUR HISTORIQUE CULTUREL ARCHITECTURAL PAYSAGER

NUMÉRO 145



NOM : Sans objet

RÉFÉRENCES CADASTRALES BLO403

ADRESSE 57 Rue de l'Égalité

- STATUT PUBLIC PRIVÉ
- ÉTAT DE CONSERVATION BON MOYEN MAUVAIS EN COURS DE RESTAURATION
- QUALITÉ BÂTIMENT D'EXCEPTION BÂTIMENT REMARQUABLE ENSEMBLE BÂTI COHÉRENT
- OCCUPATION HABITAT COLLECTIF MIXTE ACTIVITÉS
 HABITAT INDIVIDUEL COMMERCE ÉQUIPEMENT
- ÉPOQUE SUPPOSÉE ANTE INDUSTRIELLE
 1^{ÈRE} MOITIÉ 20^{ÈME} 2^{ÈME} MOITIÉ 20^{ÈME} INCONNUE
- DESCRIPTION (caractère informatif) PAVILLONNAIRE MAISON DE VILLE TRADITIONNEL
 BALNÉAIRE MAISON DE MAITRE CULTE
 MAISON DE BOURG CORPS DE FERME AUTRES

DESCRIPTION

Bâti dominant : R+1+C

Matériaux : Briques

Couverture : Ardoise

Éléments architecturaux remarquables : Ordonnement de la façade, appareillage de briques, linteaux arqués des ouvertures du RDC, claveaux en pierre, impostes des ouvertures du RDC, encadrements des fenêtres du 1er étage, frise d'attique de briques en saillie, soubassement, lucarnes.

VALEUR HISTORIQUE CULTUREL ARCHITECTURAL PAYSAGER

NUMÉRO 146



NOM : Sans objet

RÉFÉRENCES CADASTRALES BLO407

ADRESSE 23 Rue de l'Égalité

- STATUT PUBLIC PRIVÉ
- ÉTAT DE CONSERVATION BON MOYEN MAUVAIS EN COURS DE RESTAURATION
- QUALITÉ BÂTIMENT D'EXCEPTION BÂTIMENT REMARQUABLE ENSEMBLE BÂTI COHÉRENT
- OCCUPATION HABITAT COLLECTIF MIXTE ACTIVITÉS
 HABITAT INDIVIDUEL COMMERCE ÉQUIPEMENT
- ÉPOQUE SUPPOSÉE ANTE INDUSTRIELLE
 1^{ÈRE} MOITIÉ 20^{ÈME} 2^{ÈME} MOITIÉ 20^{ÈME} INCONNUE
- DESCRIPTION (caractère informatif) PAVILLONNAIRE MAISON DE VILLE TRADITIONNEL
 BALNÉAIRE MAISON DE MAITRE CULTE
 MAISON DE BOURG CORPS DE FERME AUTRES

DESCRIPTION

Bâti dominant : R+1+C

Matériaux : Brique

Couverture : Tuiles

Éléments architecturaux remarquables : Ordonnement des ouvertures, appareillage de briques, pilastres en briques avec éléments en faïence, rectangles de faïence en allège des ouvertures du 1er étage, encadrement en briques des ouvertures du 1er étage, appuis de fenêtre au 1er étage, encadrements en bois des ouvertures du RDC, bandeaux en briques, frises d'attiques avec fleurs en faïence, linteau arqué de la porte de garage, soubassement, corniche.

VALEUR HISTORIQUE CULTUREL ARCHITECTURAL PAYSAGER

NUMÉRO 147



NOM : Sans objet

RÉFÉRENCES CADASTRALES BL0780

ADRESSE 24 Rue Léo Lagrange

STATUT PUBLIC PRIVÉ

ÉTAT DE CONSERVATION BON MOYEN MAUVAIS EN COURS DE RESTAURATION

QUALITÉ BÂTIMENT D'EXCEPTION BÂTIMENT REMARQUABLE ENSEMBLE BÂTI COHÉRENT

OCCUPATION HABITAT COLLECTIF MIXTE ACTIVITÉS HABITAT INDIVIDUEL COMMERCE ÉQUIPEMENT

ÉPOQUE SUPPOSÉE ANTE INDUSTRIELLE 1ÈRE MOITIÉ 20ÈME 2ÈME MOITIÉ 20ÈME INCONNUE

DESCRIPTION (caractère informatif) PAVILLONNAIRE MAISON DE VILLE TRADITIONNEL BALNÉAIRE MAISON DE MAITRE CULTE MAISON DE BOURG CORPS DE FERME AUTRES

DESCRIPTION
Bâti dominant : R+1+C
Matériaux : Briques
Couverture : Tuiles
Éléments architecturaux remarquables : Ordonnement des ouvertures, appareillage de briques, linteaux arqués des fenêtres en briques vernissées bicolores, allèges des fenêtres avec carreaux de faïence, allège de la fenêtre au-dessus de la porte d'entrée en bois, frise d'attique en briques vernissées et briques brutes bicolores en damier, corbeaux, linteau droit métallique de la porte d'entrée.

VALEUR HISTORIQUE CULTUREL ARCHITECTURAL PAYSAGER

NUMÉRO 148



NOM : Sans objet

RÉFÉRENCES CADASTRALES BL0631

ADRESSE 212 Rue Montpencher

STATUT PUBLIC PRIVÉ

ÉTAT DE CONSERVATION BON MOYEN MAUVAIS EN COURS DE RESTAURATION

QUALITÉ BÂTIMENT D'EXCEPTION BÂTIMENT REMARQUABLE ENSEMBLE BÂTI COHÉRENT

OCCUPATION HABITAT COLLECTIF MIXTE ACTIVITÉS HABITAT INDIVIDUEL COMMERCE ÉQUIPEMENT

ÉPOQUE SUPPOSÉE ANTE INDUSTRIELLE 1ÈRE MOITIÉ 20ÈME 2ÈME MOITIÉ 20ÈME INCONNUE

DESCRIPTION (caractère informatif) PAVILLONNAIRE MAISON DE VILLE TRADITIONNEL BALNÉAIRE MAISON DE MAITRE CULTE MAISON DE BOURG CORPS DE FERME AUTRES

DESCRIPTION
Bâti dominant : R+1+C
Matériaux : Brique
Couverture : Tuiles
Éléments architecturaux remarquables : Ordonnement de la façade, appareillage de briques, balcon, linteau droit métallique de l'ouverture du 1er étage, linteau arqué en pierre avec clé de voûte de l'ouverture du dernier étage, pignon à gradins.

VALEUR HISTORIQUE CULTUREL ARCHITECTURAL PAYSAGER

NUMÉRO 149



NOM : Sans objet

RÉFÉRENCES CADASTRALES BL0628

ADRESSE 194 Rue Montpencher

- STATUT PUBLIC PRIVÉ
- ÉTAT DE CONSERVATION BON MOYEN MAUVAIS EN COURS DE RESTAURATION
- QUALITÉ BÂTIMENT D'EXCEPTION BÂTIMENT REMARQUABLE ENSEMBLE BÂTI COHÉRENT
- OCCUPATION HABITAT COLLECTIF MIXTE ACTIVITÉS
 HABITAT INDIVIDUEL COMMERCE ÉQUIPEMENT
- ÉPOQUE SUPPOSÉE ANTE INDUSTRIELLE
 1^{ÈRE} MOITIÉ 20^{ÈME} 2^{ÈME} MOITIÉ 20^{ÈME} INCONNUE
- DESCRIPTION (caractère informatif) PAVILLONNAIRE MAISON DE VILLE TRADITIONNEL
 BALNÉAIRE MAISON DE MAÎTRE CULTE
 MAISON DE BOURG CORPS DE FERME AUTRES

DESCRIPTION

Bâti dominant : R+1+C

Matériaux : Briques

Couverture : Tuiles

Éléments architecturaux remarquables : Ordonnement de la façade, appareillage de briques, Bow-window et balcon en surplomb avec garde corps métallique, pilastres formés de 4 cylindres avec chapiteau, linteau plein cintre de l'ouverture du dernier étage et garde corps métallique, couronnement de pignon en gradins, couronnement de façade avec bas reliefs floraux.

VALEUR HISTORIQUE CULTUREL ARCHITECTURAL PAYSAGER

NUMÉRO 150



NOM : Sans objet

RÉFÉRENCES CADASTRALES BL0626

ADRESSE 178 Rue Montpencher

- STATUT PUBLIC PRIVÉ
- ÉTAT DE CONSERVATION BON MOYEN MAUVAIS EN COURS DE RESTAURATION
- QUALITÉ BÂTIMENT D'EXCEPTION BÂTIMENT REMARQUABLE ENSEMBLE BÂTI COHÉRENT
- OCCUPATION HABITAT COLLECTIF MIXTE ACTIVITÉS
 HABITAT INDIVIDUEL COMMERCE ÉQUIPEMENT
- ÉPOQUE SUPPOSÉE ANTE INDUSTRIELLE
 1^{ÈRE} MOITIÉ 20^{ÈME} 2^{ÈME} MOITIÉ 20^{ÈME} INCONNUE
- DESCRIPTION (caractère informatif) PAVILLONNAIRE MAISON DE VILLE TRADITIONNEL
 BALNÉAIRE MAISON DE MAÎTRE CULTE
 MAISON DE BOURG CORPS DE FERME AUTRES

DESCRIPTION

Bâti dominant : R+1+C

Matériaux : Brique

Couverture : Tuiles

Éléments architecturaux remarquables : Ordonnement de la façade, appareillage de briques, Bow-window, chaînages d'angles marqués, balcon et garde corps métallique, linteau arquée de l'ouverture du RDC et imposte, encadrement des ouvertures du dernier étage, avec clés de voûte et claveaux marqués, linteau droit de l'ouverture au dessus de la porte d'entrée avec clé de voûte marquée, couronnement de pignon à volutes et gradins, corbeaux, soubassement, porte d'entrée avec imposte à double vantail.

VALEUR HISTORIQUE CULTUREL ARCHITECTURAL PAYSAGER

NUMÉRO 151



NOM : Sans objet

RÉFÉRENCES CADASTRALES BLO624

ADRESSE 168 Rue Montpencher

- STATUT PUBLIC PRIVÉ
- ÉTAT DE CONSERVATION BON MOYEN MAUVAIS EN COURS DE RESTAURATION
- QUALITÉ BÂTIMENT D'EXCEPTION BÂTIMENT REMARQUABLE ENSEMBLE BÂTI COHÉRENT
- OCCUPATION HABITAT COLLECTIF MIXTE ACTIVITÉS
 HABITAT INDIVIDUEL COMMERCE ÉQUIPEMENT
- ÉPOQUE SUPPOSÉE ANTE INDUSTRIELLE
 1^{ÈRE} MOITIÉ 20^{ÈME} 2^{ÈME} MOITIÉ 20^{ÈME} INCONNUE
- DESCRIPTION (caractère informatif) PAVILLONNAIRE MAISON DE VILLE TRADITIONNEL
 BALNÉAIRE MAISON DE MAITRE CULTE
 MAISON DE BOURG CORPS DE FERME AUTRES

DESCRIPTION

Bâti dominant : R+2+C

Matériaux :

Couverture :

Éléments architecturaux remarquables : Ordonnement de la façade, , Bow-window, chaînages d'angles marqués, linteau arquée de l'ouverture du RDC et imposte, encadrement des ouvertures des étages, avec clés de voûte et claveaux marqués, linteau droit de l'ouverture de la porte d'entrée avec bas relief, couronnement de pignon à volutes et gradins, corbeaux, soubassement, porte d'entrée avec imposte à double vantail.

VALEUR HISTORIQUE CULTUREL ARCHITECTURAL PAYSAGER

NUMÉRO 152



NOM : Sans objet

RÉFÉRENCES CADASTRALES BLO609

ADRESSE 44 Rue Montpencher

- STATUT PUBLIC PRIVÉ
- ÉTAT DE CONSERVATION BON MOYEN MAUVAIS EN COURS DE RESTAURATION
- QUALITÉ BÂTIMENT D'EXCEPTION BÂTIMENT REMARQUABLE ENSEMBLE BÂTI COHÉRENT
- OCCUPATION HABITAT COLLECTIF MIXTE ACTIVITÉS
 HABITAT INDIVIDUEL COMMERCE ÉQUIPEMENT
- ÉPOQUE SUPPOSÉE ANTE INDUSTRIELLE
 1^{ÈRE} MOITIÉ 20^{ÈME} 2^{ÈME} MOITIÉ 20^{ÈME} INCONNUE
- DESCRIPTION (caractère informatif) PAVILLONNAIRE MAISON DE VILLE TRADITIONNEL
 BALNÉAIRE MAISON DE MAITRE CULTE
 MAISON DE BOURG CORPS DE FERME AUTRES

DESCRIPTION

Bâti dominant : R+2+C

Matériaux : Brique

Couverture : Tuiles

Éléments architecturaux remarquables : Ordonnement de la façade, appareillage de briques, balcon avec garde corps métallique, encadrement des ouvertures avec clés de voûte et claveaux marqués, appuis de fenêtre en saillie, linteau droit de l'ouverture de la porte d'entrée avec imposte, couronnement de pignon à gradins, corbeaux, soubassement, ancrs métalliques.

VALEUR HISTORIQUE CULTUREL ARCHITECTURAL PAYSAGER

NUMÉRO 153



NOM : Sans objet

RÉFÉRENCES CADASTRALES BLO608

ADRESSE 32 Rue Montpencher

- STATUT PUBLIC PRIVÉ
- ÉTAT DE CONSERVATION BON MOYEN MAUVAIS EN COURS DE RESTAURATION
- QUALITÉ BÂTIMENT D'EXCEPTION BÂTIMENT REMARQUABLE ENSEMBLE BÂTI COHÉRENT
- OCCUPATION HABITAT COLLECTIF MIXTE ACTIVITÉS
 HABITAT INDIVIDUEL COMMERCE ÉQUIPEMENT
- ÉPOQUE SUPPOSÉE ANTE INDUSTRIELLE
 1^{ÈRE} MOITIÉ 20^{ÈME} 2^{ÈME} MOITIÉ 20^{ÈME} INCONNUE
- DESCRIPTION (caractère informatif) PAVILLONNAIRE MAISON DE VILLE TRADITIONNEL
 BALNÉAIRE MAISON DE MAITRE CULTE
 MAISON DE BOURG CORPS DE FERME AUTRES

DESCRIPTION

Bâti dominant : R+1+C

Matériaux : Enduis

Couverture : Ardoise

Éléments architecturaux remarquables : Ordonnement de la façade, balcon avec garde corps métallique, croupe, couronnement de croupe avec frise florale, lucarnes, linteau plein cintre de l'ouverture du dernier niveau, couronnement des linteaux du 1er étage avec briques, ouvertures ovales avec éléments en briques, ancrés métalliques.

VALEUR HISTORIQUE CULTUREL ARCHITECTURAL PAYSAGER

NUMÉRO 154



NOM : Sans objet

RÉFÉRENCES CADASTRALES AH0372, AH0374, AH1883

ADRESSE 2, 4 et 12 Rue Élie Gruyelle

- STATUT PUBLIC PRIVÉ
- ÉTAT DE CONSERVATION BON MOYEN MAUVAIS EN COURS DE RESTAURATION
- QUALITÉ BÂTIMENT D'EXCEPTION BÂTIMENT REMARQUABLE ENSEMBLE BÂTI COHÉRENT
- OCCUPATION HABITAT COLLECTIF MIXTE ACTIVITÉS
 HABITAT INDIVIDUEL COMMERCE ÉQUIPEMENT
- ÉPOQUE SUPPOSÉE ANTE INDUSTRIELLE
 1^{ÈRE} MOITIÉ 20^{ÈME} 2^{ÈME} MOITIÉ 20^{ÈME} INCONNUE
- DESCRIPTION (caractère informatif) PAVILLONNAIRE MAISON DE VILLE TRADITIONNEL
 BALNÉAIRE MAISON DE MAITRE CULTE
 MAISON DE BOURG CORPS DE FERME AUTRES

DESCRIPTION

Bâti dominant : R+1+C

Matériaux : Brique

Couverture : Tuiles

Éléments architecturaux remarquables : ordonnement des façades, appareillage de briques, bandeaux en briques bicolores, frise d'attiques avec jeu de briques bicolores en saillie, linteaux arqués en briques bicolores avec clés de voûte et claveaux marqués, appuis de fenêtre et allèges, corbeaux, lucarnes, pignon en gradins, linteau avec frontons des vitrines.

VALEUR HISTORIQUE CULTUREL ARCHITECTURAL PAYSAGER

NUMÉRO 155



NOM : Sans objet

RÉFÉRENCES CADASTRALES AH0407, AH0406, AH1741

ADRESSE 13 et 23 Rue Isidore Lernoùld

- STATUT PUBLIC PRIVÉ
- ÉTAT DE CONSERVATION BON MOYEN MAUVAIS EN COURS DE RESTAURATION
- QUALITÉ BÂTIMENT D'EXCEPTION BÂTIMENT REMARQUABLE ENSEMBLE BÂTI COHÉRENT
- OCCUPATION HABITAT COLLECTIF MIXTE ACTIVITÉS
 HABITAT INDIVIDUEL COMMERCE ÉQUIPEMENT
- ÉPOQUE SUPPOSÉE ANTE INDUSTRIELLE
 1^{ÈRE} MOITIÉ 20^{ÈME} 2^{ÈME} MOITIÉ 20^{ÈME} INCONNUE
- DESCRIPTION (caractère informatif) PAVILLONNAIRE MAISON DE VILLE TRADITIONNEL
 BALNÉAIRE MAISON DE MAITRE CULTE
 MAISON DE BOURG CORPS DE FERME AUTRES

DESCRIPTION

Bâti dominant : R+1+C

Matériaux : briques

Couverture : tuiles

Éléments architecturaux remarquables : Ordonnement des façades, appareillage de briques avec décors en briques claires, linteaux arqués des ouvertures en briques avec jeu de briques claires et briques en saillie, claveaux marqués, appuis de fenêtres en pierre, bow-window et balcon surplombant, bandeaux avec jeu de briques bicolores et briques en saillie, frise d'attique avec jeu de briques bicolores et briques en saillie, fronton, corniche, corbeaux.

VALEUR HISTORIQUE CULTUREL ARCHITECTURAL PAYSAGER

NUMÉRO 156



NOM : Sans objet

RÉFÉRENCES CADASTRALES ALO067

ADRESSE 45 Rue Isidore Lernoùld

- STATUT PUBLIC PRIVÉ
- ÉTAT DE CONSERVATION BON MOYEN MAUVAIS EN COURS DE RESTAURATION
- QUALITÉ BÂTIMENT D'EXCEPTION BÂTIMENT REMARQUABLE ENSEMBLE BÂTI COHÉRENT
- OCCUPATION HABITAT COLLECTIF MIXTE ACTIVITÉS
 HABITAT INDIVIDUEL COMMERCE ÉQUIPEMENT
- ÉPOQUE SUPPOSÉE ANTE INDUSTRIELLE
 1^{ÈRE} MOITIÉ 20^{ÈME} 2^{ÈME} MOITIÉ 20^{ÈME} INCONNUE
- DESCRIPTION (caractère informatif) PAVILLONNAIRE MAISON DE VILLE TRADITIONNEL
 BALNÉAIRE MAISON DE MAITRE CULTE
 MAISON DE BOURG CORPS DE FERME AUTRES

DESCRIPTION

Bâti dominant : R+1+C

Matériaux : Brique

Couverture : Tuiles

Éléments architecturaux remarquables : Ordonnement de la façade, appareillage de briques, linteaux arqués des ouvertures avec briques claires, clés de voûte marquées, allège de l'ouverture du dernier niveau avec jeu de briques claires en saillie, bandeau avec jeu de briques claires en saillie, linteau arqué et imposte de l'ouverture du RDC, soubassement, couronnement du pignon.

VALEUR HISTORIQUE CULTUREL ARCHITECTURAL PAYSAGER

NUMÉRO 157



NOM : Sans objet

RÉFÉRENCES CADASTRALES AL0067

ADRESSE 304 Rue Élie Gruyelle

STATUT PUBLIC PRIVÉ

ÉTAT DE CONSERVATION BON MOYEN MAUVAIS EN COURS DE RESTAURATION

QUALITÉ BÂTIMENT D'EXCEPTION BÂTIMENT REMARQUABLE ENSEMBLE BÂTI COHÉRENT

OCCUPATION HABITAT COLLECTIF MIXTE ACTIVITÉS
 HABITAT INDIVIDUEL COMMERCE ÉQUIPEMENT

ÉPOQUE SUPPOSÉE ANTE INDUSTRIELLE
 1^{ÈRE} MOITIÉ 20^{ÈME} 2^{ÈME} MOITIÉ 20^{ÈME} INCONNUE

DESCRIPTION (caractère informatif) PAVILLONNAIRE MAISON DE VILLE TRADITIONNEL
 BALNÉAIRE MAISON DE MAITRE CULTE
 MAISON DE BOURG CORPS DE FERME AUTRES

DESCRIPTION
Bâti dominant : R+1+C
Matériaux : pierre et brique
Couverture : Ardoise
Éléments architecturaux remarquables : Ordonnement de la façade, appareillage de briques, balcons avec garde corps en pierre, encadrement en pierre des ouvertures avec linteaux arqués, bas reliefs et allèges travaillées, impostes des ouvertures, corniche et corbeaux, lucarnes, statues, soubassement.

VALEUR HISTORIQUE CULTUREL ARCHITECTURAL PAYSAGER

NUMÉRO 158



NOM : Sans objet

RÉFÉRENCES CADASTRALES ALO054

ADRESSE 190 Rue Élie Gruyelle

STATUT PUBLIC PRIVÉ

ÉTAT DE CONSERVATION BON MOYEN MAUVAIS EN COURS DE RESTAURATION

QUALITÉ BÂTIMENT D'EXCEPTION BÂTIMENT REMARQUABLE ENSEMBLE BÂTI COHÉRENT

OCCUPATION HABITAT COLLECTIF MIXTE ACTIVITÉS
 HABITAT INDIVIDUEL COMMERCE ÉQUIPEMENT

ÉPOQUE SUPPOSÉE ANTE INDUSTRIELLE
 1^{ÈRE} MOITIÉ 20^{ÈME} 2^{ÈME} MOITIÉ 20^{ÈME} INCONNUE

DESCRIPTION (caractère informatif) PAVILLONNAIRE MAISON DE VILLE TRADITIONNEL
 BALNÉAIRE MAISON DE MAITRE CULTE
 MAISON DE BOURG CORPS DE FERME AUTRES

DESCRIPTION
Bâti dominant : R+1+C
Matériaux : Brique
Couverture : Tuiles
Éléments architecturaux remarquables : Ordonnement de la façade, appareillage de briques, bandeaux en briques, frise d'attique avec jeu de briques en saillie, encadrement des ouvertures en briques marqués, linteaux des ouvertures du RDC en briques, impostes des ouvertures du RDC, lucarne.

VALEUR HISTORIQUE CULTUREL ARCHITECTURAL PAYSAGER

NUMÉRO 159

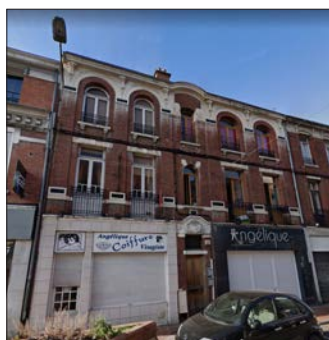

NOM : Sans objet

RÉFÉRENCES CADASTRALES AH0412, AH0411

ADRESSE 82 et 86 Rue Élie Gruyelle

- STATUT PUBLIC PRIVÉ
- ÉTAT DE CONSERVATION BON MOYEN MAUVAIS EN COURS DE RESTAURATION
- QUALITÉ BÂTIMENT D'EXCEPTION BÂTIMENT REMARQUABLE ENSEMBLE BÂTI COHÉRENT
- OCCUPATION HABITAT COLLECTIF MIXTE ACTIVITÉS
 HABITAT INDIVIDUEL COMMERCE ÉQUIPEMENT
- ÉPOQUE SUPPOSÉE ANTE INDUSTRIELLE
 1^{ÈRE} MOITIÉ 20^{ÈME} 2^{ÈME} MOITIÉ 20^{ÈME} INCONNUE
- DESCRIPTION (caractère informatif) PAVILLONNAIRE MAISON DE VILLE TRADITIONNEL
 BALNÉAIRE MAISON DE MAITRE CULTE
 MAISON DE BOURG CORPS DE FERME AUTRES

DESCRIPTION

Bâti dominant : R+2+C

Matériaux : Briques

Couverture :

Éléments architecturaux remarquables : Ordonnement de la façade, appareillage de briques, linteaux arqués en briques des ouvertures du 2^{ème} étage, linteaux droits en pierre des ouvertures du 1^{er} étage, appuis de fenêtre en pierre, corniche en pierre avec bas reliefs, carreaux de faïence d'ornement, impostes des ouvertures, linteau en pierre et bas reliefs de la porte d'entrée, gardes corps métalliques.

VALEUR HISTORIQUE CULTUREL ARCHITECTURAL PAYSAGER

NUMÉRO 160



NOM : Sans objet

RÉFÉRENCES CADASTRALES AH0358

ADRESSE 66 Place Carnot

- STATUT PUBLIC PRIVÉ
- ÉTAT DE CONSERVATION BON MOYEN MAUVAIS EN COURS DE RESTAURATION
- QUALITÉ BÂTIMENT D'EXCEPTION BÂTIMENT REMARQUABLE ENSEMBLE BÂTI COHÉRENT
- OCCUPATION HABITAT COLLECTIF MIXTE ACTIVITÉS
 HABITAT INDIVIDUEL COMMERCE ÉQUIPEMENT
- ÉPOQUE SUPPOSÉE ANTE INDUSTRIELLE
 1^{ÈRE} MOITIÉ 20^{ÈME} 2^{ÈME} MOITIÉ 20^{ÈME} INCONNUE
- DESCRIPTION (caractère informatif) PAVILLONNAIRE MAISON DE VILLE TRADITIONNEL
 BALNÉAIRE MAISON DE MAITRE CULTE
 MAISON DE BOURG CORPS DE FERME AUTRES

DESCRIPTION

Bâti dominant : R+1+C

Matériaux : Brique

Couverture : Tuiles

Éléments architecturaux remarquables : Ordonnement de la façade, appareillage de briques, linteaux arqués en briques des ouvertures avec claveaux et clés de voûte en briques claires, appuis de fenêtres, bandeau en briques, fronton avec détails de briques en relief.

VALEUR HISTORIQUE CULTUREL ARCHITECTURAL PAYSAGER

NUMÉRO 161



NOM : Sans objet

RÉFÉRENCES CADASTRALES BL1653

ADRESSE 23 Rue de l'Église

STATUT PUBLIC PRIVÉ

ÉTAT DE CONSERVATION BON MOYEN MAUVAIS EN COURS DE RESTAURATION

QUALITÉ BÂTIMENT D'EXCEPTION BÂTIMENT REMARQUABLE ENSEMBLE BÂTI COHÉRENT

OCCUPATION HABITAT COLLECTIF MIXTE ACTIVITÉS
 HABITAT INDIVIDUEL COMMERCE ÉQUIPEMENT

ÉPOQUE SUPPOSÉE ANTE INDUSTRIELLE
 1^{ÈRE} MOITIÉ 20^{ÈME} 2^{ÈME} MOITIÉ 20^{ÈME} INCONNUE

DESCRIPTION (caractère informatif) PAVILLONNAIRE MAISON DE VILLE TRADITIONNEL
 BALNÉAIRE MAISON DE MAITRE CULTE
 MAISON DE BOURG CORPS DE FERME AUTRES

DESCRIPTION
Bâti dominant : R+1+C
Matériaux :
Couverture : Ardoise
Éléments architecturaux remarquables : Ordonnement des façades, Toiture de type dôme avec lucarnes œil de bœuf ornementées, corniches, lucarnes jacobines avec épis de toiture.

VALEUR HISTORIQUE CULTUREL ARCHITECTURAL PAYSAGER

NUMÉRO 162



NOM : Sans objet

RÉFÉRENCES CADASTRALES AH0393, AH0392, AH0391, AH0390, AH0389

ADRESSE 107 et 117 Rue Isidore Lermould et 88, 90 et 102 Rue Victor Mathé

STATUT PUBLIC PRIVÉ

ÉTAT DE CONSERVATION BON MOYEN MAUVAIS EN COURS DE RESTAURATION

QUALITÉ BÂTIMENT D'EXCEPTION BÂTIMENT REMARQUABLE ENSEMBLE BÂTI COHÉRENT

OCCUPATION HABITAT COLLECTIF MIXTE ACTIVITÉS
 HABITAT INDIVIDUEL COMMERCE ÉQUIPEMENT

ÉPOQUE SUPPOSÉE ANTE INDUSTRIELLE
 1^{ÈRE} MOITIÉ 20^{ÈME} 2^{ÈME} MOITIÉ 20^{ÈME} INCONNUE

DESCRIPTION (caractère informatif) PAVILLONNAIRE MAISON DE VILLE TRADITIONNEL
 BALNÉAIRE MAISON DE MAITRE CULTE
 MAISON DE BOURG CORPS DE FERME AUTRES

DESCRIPTION
Bâti dominant : R+1+C
Matériaux : Brique
Couverture : Tuiles
Éléments architecturaux remarquables : Ordonnement des façades, appareillage de briques, briques en chevrons en allège des ouvertures du 1er étage, linteaux droit des ouvertures du 1er étage avec couronnement arqué, jeu de briques en damier en saillie, frises de briques en relief à 45°, Frise d'attique avec jeu de briques en relief.

VALEUR HISTORIQUE CULTUREL ARCHITECTURAL PAYSAGER

NUMÉRO 163



NOM : Sans objet

RÉFÉRENCES CADASTRALES AH0414, AH0415

ADRESSE 20 et 28 Rue Jean Jacques Rousseau

STATUT PUBLIC PRIVÉ

ÉTAT DE CONSERVATION BON MOYEN MAUVAIS EN COURS DE RESTAURATION

QUALITÉ BÂTIMENT D'EXCEPTION BÂTIMENT REMARQUABLE ENSEMBLE BÂTI COHÉRENT

OCCUPATION HABITAT COLLECTIF MIXTE ACTIVITÉS HABITAT INDIVIDUEL COMMERCE ÉQUIPEMENT

ÉPOQUE SUPPOSÉE ANTE INDUSTRIELLE 1ÈRE MOITIÉ 20ÈME 2ÈME MOITIÉ 20ÈME INCONNUE

DESCRIPTION (caractère informatif) PAVILLONNAIRE MAISON DE VILLE TRADITIONNEL BALNÉAIRE MAISON DE MAITRE CULTE MAISON DE BOURG CORPS DE FERME AUTRES

DESCRIPTION
Bâti dominant : R+1+C
Matériaux : Briques
Couverture : tuiles
Éléments architecturaux remarquables : Ordonnement et symétrie des façades, appareillage de briques, appuis de fenêtres, linteaux arqués en brisques des ouvertures avec travail de briques bicolores, impostes des portes d'entrée, soubassement, frises de briques bicolores, corniche.

VALEUR HISTORIQUE CULTUREL ARCHITECTURAL PAYSAGER

NUMÉRO 164



NOM : Sans objet

RÉFÉRENCES CADASTRALES ALO011

ADRESSE 97 Rue Jean Jacques Rousseau

STATUT PUBLIC PRIVÉ

ÉTAT DE CONSERVATION BON MOYEN MAUVAIS EN COURS DE RESTAURATION

QUALITÉ BÂTIMENT D'EXCEPTION BÂTIMENT REMARQUABLE ENSEMBLE BÂTI COHÉRENT

OCCUPATION HABITAT COLLECTIF MIXTE ACTIVITÉS HABITAT INDIVIDUEL COMMERCE ÉQUIPEMENT

ÉPOQUE SUPPOSÉE ANTE INDUSTRIELLE 1ÈRE MOITIÉ 20ÈME 2ÈME MOITIÉ 20ÈME INCONNUE

DESCRIPTION (caractère informatif) PAVILLONNAIRE MAISON DE VILLE TRADITIONNEL BALNÉAIRE MAISON DE MAITRE CULTE MAISON DE BOURG CORPS DE FERME AUTRES

DESCRIPTION
Bâti dominant : R+1+C
Matériaux : Brique
Couverture : Tuiles
Éléments architecturaux remarquables : Ordonnement de la façade, appareillage de briques, bandeau en briques en saillie, bandeau en pierre, linteaux arqués en briques des ouvertures, carreaux de faïence en allège, et en frise d'attique, corbeaux, ancrs métalliques, lucarne en brique, impostes des ouvertures, clé de voûte en pierre du linteau de la porte avec inscription «1898», soubassement.

VALEUR HISTORIQUE CULTUREL ARCHITECTURAL PAYSAGER

NUMÉRO 165



NOM : Sans objet

RÉFÉRENCES CADASTRALES AL0101

ADRESSE 69 Avenue Victor Hugo

- STATUT PUBLIC PRIVÉ
- ÉTAT DE CONSERVATION BON MOYEN MAUVAIS EN COURS DE RESTAURATION
- QUALITÉ BÂTIMENT D'EXCEPTION BÂTIMENT REMARQUABLE ENSEMBLE BÂTI COHÉRENT
- OCCUPATION HABITAT COLLECTIF MIXTE ACTIVITÉS
 HABITAT INDIVIDUEL COMMERCE ÉQUIPEMENT
- ÉPOQUE SUPPOSÉE ANTE INDUSTRIELLE
 1^{ÈRE} MOITIÉ 20^{ÈME} 2^{ÈME} MOITIÉ 20^{ÈME} INCONNUE
- DESCRIPTION (caractère informatif) PAVILLONNAIRE MAISON DE VILLE TRADITIONNEL
 BALNÉAIRE MAISON DE MAITRE CULTE
 MAISON DE BOURG CORPS DE FERME AUTRES

DESCRIPTION

Bâti dominant : R+1+C

Matériaux : brique et pierre

Couverture : Ardoise

Éléments architecturaux remarquables : Ordonnement de la façade, appareillage de briques, encadrement en pierre des ouvertures avec linteaux, allèges, appuis de fenêtres et claveaux, impostes des ouvertures, corniche avec corbeaux, lucarnes, balcon avec garde corps en pierre, lucarnes.

VALEUR HISTORIQUE CULTUREL ARCHITECTURAL PAYSAGER

NUMÉRO 166



NOM : Sans objet

RÉFÉRENCES CADASTRALES AL0100

ADRESSE 83 Avenue Victor Hugo

- STATUT PUBLIC PRIVÉ
- ÉTAT DE CONSERVATION BON MOYEN MAUVAIS EN COURS DE RESTAURATION
- QUALITÉ BÂTIMENT D'EXCEPTION BÂTIMENT REMARQUABLE ENSEMBLE BÂTI COHÉRENT
- OCCUPATION HABITAT COLLECTIF MIXTE ACTIVITÉS
 HABITAT INDIVIDUEL COMMERCE ÉQUIPEMENT
- ÉPOQUE SUPPOSÉE ANTE INDUSTRIELLE
 1^{ÈRE} MOITIÉ 20^{ÈME} 2^{ÈME} MOITIÉ 20^{ÈME} INCONNUE
- DESCRIPTION (caractère informatif) PAVILLONNAIRE MAISON DE VILLE TRADITIONNEL
 BALNÉAIRE MAISON DE MAITRE CULTE
 MAISON DE BOURG CORPS DE FERME AUTRES

DESCRIPTION

Bâti dominant : R+1+C

Matériaux : Brique

Couverture : Tuiles

Éléments architecturaux remarquables : Ordonnement de la façade, appareillage de briques, linteaux arqués en pierre avec clés de voûte et volutes, appuis de fenêtre en pierre, balcon, gardes corps métalliques, chéneau avec corbeaux, encadrement en pierre de la porte de garage, fronton, soubassement.

VALEUR HISTORIQUE CULTUREL ARCHITECTURAL PAYSAGER

NUMÉRO 167



NOM : Sans objet

RÉFÉRENCES CADASTRALES AL0037

ADRESSE 82 Avenue Victor Hugo

STATUT PUBLIC PRIVÉ

ÉTAT DE CONSERVATION BON MOYEN MAUVAIS EN COURS DE RESTAURATION

QUALITÉ BÂTIMENT D'EXCEPTION BÂTIMENT REMARQUABLE ENSEMBLE BÂTI COHÉRENT

OCCUPATION HABITAT COLLECTIF MIXTE ACTIVITÉS
 HABITAT INDIVIDUEL COMMERCE ÉQUIPEMENT

ÉPOQUE SUPPOSÉE ANTE INDUSTRIELLE
 1ÈRE MOITIÉ 20ÈME 2ÈME MOITIÉ 20ÈME INCONNUE

DESCRIPTION (caractère informatif) PAVILLONNAIRE MAISON DE VILLE TRADITIONNEL
 BALNÉAIRE MAISON DE MAITRE CULTE
 MAISON DE BOURG CORPS DE FERME AUTRES

DESCRIPTION
Bâti dominant : R+1+C
Matériaux : brique
Couverture :
Éléments architecturaux remarquables : Appareillage de briques, proportions des ouvertures, verrière en façade, fronton en gradin avec jeu de briques en relief.

VALEUR HISTORIQUE CULTUREL ARCHITECTURAL PAYSAGER

NUMÉRO 168



NOM : Sans objet

RÉFÉRENCES CADASTRALES AL0804

ADRESSE 148 Avenue Victor Hugo

STATUT PUBLIC PRIVÉ

ÉTAT DE CONSERVATION BON MOYEN MAUVAIS EN COURS DE RESTAURATION

QUALITÉ BÂTIMENT D'EXCEPTION BÂTIMENT REMARQUABLE ENSEMBLE BÂTI COHÉRENT

OCCUPATION HABITAT COLLECTIF MIXTE ACTIVITÉS
 HABITAT INDIVIDUEL COMMERCE ÉQUIPEMENT

ÉPOQUE SUPPOSÉE ANTE INDUSTRIELLE
 1ÈRE MOITIÉ 20ÈME 2ÈME MOITIÉ 20ÈME INCONNUE

DESCRIPTION (caractère informatif) PAVILLONNAIRE MAISON DE VILLE TRADITIONNEL
 BALNÉAIRE MAISON DE MAITRE CULTE
 MAISON DE BOURG CORPS DE FERME AUTRES

DESCRIPTION
Bâti dominant : R+1+C
Matériaux : Brique
Couverture : Tuiles
Éléments architecturaux remarquables : Ordonnement de la façade, appareillage de briques, encadrements en pierre des ouvertures, soubassement, impostes des ouvertures du RDC, balcons avec gardes corps en pierre, corniche, lucarne.

VALEUR HISTORIQUE CULTUREL ARCHITECTURAL PAYSAGER

NUMÉRO 169



NOM : Sans objet

RÉFÉRENCES CADASTRALES AL0789

ADRESSE 197 Avenue Victor Hugo

- STATUT PUBLIC PRIVÉ
- ÉTAT DE CONSERVATION BON MOYEN MAUVAIS EN COURS DE RESTAURATION
- QUALITÉ BÂTIMENT D'EXCEPTION BÂTIMENT REMARQUABLE ENSEMBLE BÂTI COHÉRENT
- OCCUPATION HABITAT COLLECTIF MIXTE ACTIVITÉS
 HABITAT INDIVIDUEL COMMERCE ÉQUIPEMENT
- ÉPOQUE SUPPOSÉE ANTE INDUSTRIELLE
 1^{ÈRE} MOITIÉ 20^{ÈME} 2^{ÈME} MOITIÉ 20^{ÈME} INCONNUE
- DESCRIPTION (caractère informatif) PAVILLONNAIRE MAISON DE VILLE TRADITIONNEL
 BALNÉAIRE MAISON DE MAITRE CULTE
 MAISON DE BOURG CORPS DE FERME AUTRES

DESCRIPTION

Bâti dominant : R+1+C

Matériaux : Briques

Couverture : Tuiles

Éléments architecturaux remarquables : Ordonnement de la façade principale, appareillage de briques, linteaux arqués en briques et pierre de RDC avec clés de voûte et claveaux marqués, impostes des ouvertures du RDC, linteaux droits en briques et pierre du 1er étage avec clés de voûte et claveaux marqués, appuis de fenêtres, lucarne avec débord de toit et ferme de charpente apparente, corbeaux, soubassement.

VALEUR HISTORIQUE CULTUREL ARCHITECTURAL PAYSAGER

NUMÉRO 170

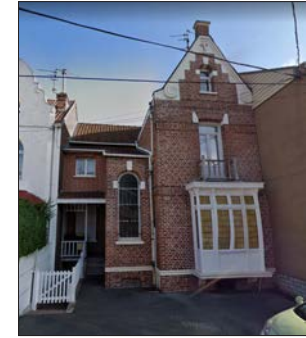

NOM : Sans objet

RÉFÉRENCES CADASTRALES ALO090

ADRESSE 75 Rue Ledru Rollin

- STATUT PUBLIC PRIVÉ
- ÉTAT DE CONSERVATION BON MOYEN MAUVAIS EN COURS DE RESTAURATION
- QUALITÉ BÂTIMENT D'EXCEPTION BÂTIMENT REMARQUABLE ENSEMBLE BÂTI COHÉRENT
- OCCUPATION HABITAT COLLECTIF MIXTE ACTIVITÉS
 HABITAT INDIVIDUEL COMMERCE ÉQUIPEMENT
- ÉPOQUE SUPPOSÉE ANTE INDUSTRIELLE
 1^{ÈRE} MOITIÉ 20^{ÈME} 2^{ÈME} MOITIÉ 20^{ÈME} INCONNUE
- DESCRIPTION (caractère informatif) PAVILLONNAIRE MAISON DE VILLE TRADITIONNEL
 BALNÉAIRE MAISON DE MAITRE CULTE
 MAISON DE BOURG CORPS DE FERME AUTRES

DESCRIPTION

Bâti dominant : R+1+C

Matériaux : Brique

Couverture : Tuiles

Éléments architecturaux remarquables : Ordonnement de la façade, appareillage de briques, linteaux arqués en briques avec clés de voûte et claveaux en pierre des ouvertures, impostes des ouvertures, bow-window, bandeaux en briques, couronnement de pignon en pierre en gradin et volutes.

VALEUR HISTORIQUE CULTUREL ARCHITECTURAL PAYSAGER

NUMÉRO 171



NOM : Sans objet

RÉFÉRENCES CADASTRALES AL1090, AL1091, AL1092, AL1093, ALO336, ALO335, AL1094, AL1095, AL0843, AL1089, ALO328, ALO327, ALO326, ALO325, ALO324, ALO323, ALO951, ALO950, ALO949

ADRESSE 143, 153 et 185 à 281 Avenue du Maréchal Leclercq

STATUT PUBLIC PRIVÉ

ÉTAT DE CONSERVATION BON MOYEN MAUVAIS EN COURS DE RESTAURATION

QUALITÉ BÂTIMENT D'EXCEPTION BÂTIMENT REMARQUABLE ENSEMBLE BÂTI COHÉRENT

OCCUPATION HABITAT COLLECTIF MIXTE ACTIVITÉS
 HABITAT INDIVIDUEL COMMERCE ÉQUIPEMENT

ÉPOQUE SUPPOSÉE ANTE INDUSTRIELLE
 1^{ÈRE} MOITIÉ 20^{ÈME} 2^{ÈME} MOITIÉ 20^{ÈME} INCONNUE

DESCRIPTION (caractère informatif) PAVILLONNAIRE MAISON DE VILLE TRADITIONNEL
 BALNÉAIRE MAISON DE MAITRE CULTE
 MAISON DE BOURG CORPS DE FERME AUTRES

DESCRIPTION

Bâti dominant : R+C

Matériaux : briques et enduis

Couverture : Tuiles

Éléments architecturaux remarquables : Alignement des constructions, ordonnancement et continuité des façades, frontons, appareillage de briques, impostes des portes d'entrée, soubassements.

VALEUR HISTORIQUE CULTUREL ARCHITECTURAL PAYSAGER

NUMÉRO 172



NOM : Sans objet

RÉFÉRENCES CADASTRALES ALO740

ADRESSE 37 rue Parmentier

STATUT PUBLIC PRIVÉ

ÉTAT DE CONSERVATION BON MOYEN MAUVAIS EN COURS DE RESTAURATION

QUALITÉ BÂTIMENT D'EXCEPTION BÂTIMENT REMARQUABLE ENSEMBLE BÂTI COHÉRENT

OCCUPATION HABITAT COLLECTIF MIXTE ACTIVITÉS
 HABITAT INDIVIDUEL COMMERCE ÉQUIPEMENT

ÉPOQUE SUPPOSÉE ANTE INDUSTRIELLE
 1^{ÈRE} MOITIÉ 20^{ÈME} 2^{ÈME} MOITIÉ 20^{ÈME} INCONNUE

DESCRIPTION (caractère informatif) PAVILLONNAIRE MAISON DE VILLE TRADITIONNEL
 BALNÉAIRE MAISON DE MAITRE CULTE
 MAISON DE BOURG CORPS DE FERME AUTRES

DESCRIPTION

Bâti dominant : R+1+C

Matériaux : Brique

Couverture : Tuiles

Éléments architecturaux remarquables : Ordonnancement de la façade, appareillage de briques, linteaux droits métalliques des ouvertures du RDC, linteaux arqués en brique des ouvertures du 1er étage avec clés de voûte et claveaux en pierre, appuis de fenêtres, frise d'attique en jeu de briques en relief, bandeaux blancs, lucarnes.

VALEUR HISTORIQUE CULTUREL ARCHITECTURAL PAYSAGER

NUMÉRO 173



NOM : Sans objet

RÉFÉRENCES CADASTRALES BL0748

ADRESSE 7 Place de la République

- STATUT PUBLIC PRIVÉ
- ÉTAT DE CONSERVATION BON MOYEN MAUVAIS EN COURS DE RESTAURATION
- QUALITÉ BÂTIMENT D'EXCEPTION BÂTIMENT REMARQUABLE ENSEMBLE BÂTI COHÉRENT
- OCCUPATION HABITAT COLLECTIF MIXTE ACTIVITÉS
 HABITAT INDIVIDUEL COMMERCE ÉQUIPEMENT
- ÉPOQUE SUPPOSÉE ANTE INDUSTRIELLE
 1^{ÈRE} MOITIÉ 20^{ÈME} 2^{ÈME} MOITIÉ 20^{ÈME} INCONNUE
- DESCRIPTION (caractère informatif) PAVILLONNAIRE MAISON DE VILLE TRADITIONNEL
 BALNÉAIRE MAISON DE MAITRE CULTE
 MAISON DE BOURG CORPS DE FERME AUTRES

DESCRIPTION

Bâti dominant : R+1+C

Matériaux : briques

Couverture : Ardoise

Éléments architecturaux remarquables : Ordonnement de la façade, appareillage de briques, linteaux droits en pierre des ouvertures du 1^{er} étage, appuis de fenêtre, allèges travaillées et gardes corps métalliques du 1^{er} étage, frise d'attique et corniche, lucarnes, bandeau en pierre.

VALEUR HISTORIQUE CULTUREL ARCHITECTURAL PAYSAGER

NUMÉRO 174



NOM : Sans objet

RÉFÉRENCES CADASTRALES BL0745

ADRESSE 27 Place de la République

- STATUT PUBLIC PRIVÉ
- ÉTAT DE CONSERVATION BON MOYEN MAUVAIS EN COURS DE RESTAURATION
- QUALITÉ BÂTIMENT D'EXCEPTION BÂTIMENT REMARQUABLE ENSEMBLE BÂTI COHÉRENT
- OCCUPATION HABITAT COLLECTIF MIXTE ACTIVITÉS
 HABITAT INDIVIDUEL COMMERCE ÉQUIPEMENT
- ÉPOQUE SUPPOSÉE ANTE INDUSTRIELLE
 1^{ÈRE} MOITIÉ 20^{ÈME} 2^{ÈME} MOITIÉ 20^{ÈME} INCONNUE
- DESCRIPTION (caractère informatif) PAVILLONNAIRE MAISON DE VILLE TRADITIONNEL
 BALNÉAIRE MAISON DE MAITRE CULTE
 MAISON DE BOURG CORPS DE FERME AUTRES

DESCRIPTION

Bâti dominant : R+1+C

Matériaux : Brique

Couverture : Tuiles

Éléments architecturaux remarquables : Ordonnement de la façade, appareillage de briques, encadrement des ouvertures en briques et pierre, impostes de la porte d'entrée, bandeau, carreaux de faïence décoratifs, corbeaux, lucarne.

VALEUR HISTORIQUE CULTUREL ARCHITECTURAL PAYSAGER

NUMÉRO 175



NOM : Sans objet

RÉFÉRENCES CADASTRALES BL0740

ADRESSE 57 Place de la République

- STATUT PUBLIC PRIVÉ
- ÉTAT DE CONSERVATION BON MOYEN MAUVAIS EN COURS DE RESTAURATION
- QUALITÉ BÂTIMENT D'EXCEPTION BÂTIMENT REMARQUABLE ENSEMBLE BÂTI COHÉRENT
- OCCUPATION HABITAT COLLECTIF MIXTE ACTIVITÉS
 HABITAT INDIVIDUEL COMMERCE ÉQUIPEMENT
- ÉPOQUE SUPPOSÉE ANTE INDUSTRIELLE
 1^{ÈRE} MOITIÉ 20^{ÈME} 2^{ÈME} MOITIÉ 20^{ÈME} INCONNUE
- DESCRIPTION (caractère informatif) PAVILLONNAIRE MAISON DE VILLE TRADITIONNEL
 BALNÉAIRE MAISON DE MAITRE CULTE
 MAISON DE BOURG CORPS DE FERME AUTRES

DESCRIPTION

Bâti dominant : R+1+C

Matériaux : brique

Couverture : Ardoise

Éléments architecturaux remarquables : Ordonnement de la façade, appareillage de briques, linteaux, allèges, gardes corps et appuis de fenêtres au 1er étage, bandeau, ancrs métalliques, lucarnes jacobines ornementées et lucarne œil de bœuf ornementée.

VALEUR HISTORIQUE CULTUREL ARCHITECTURAL PAYSAGER

NUMÉRO 176



NOM : Sans objet

RÉFÉRENCES CADASTRALES BL0738

ADRESSE 77 Place de la République

- STATUT PUBLIC PRIVÉ
- ÉTAT DE CONSERVATION BON MOYEN MAUVAIS EN COURS DE RESTAURATION
- QUALITÉ BÂTIMENT D'EXCEPTION BÂTIMENT REMARQUABLE ENSEMBLE BÂTI COHÉRENT
- OCCUPATION HABITAT COLLECTIF MIXTE ACTIVITÉS
 HABITAT INDIVIDUEL COMMERCE ÉQUIPEMENT
- ÉPOQUE SUPPOSÉE ANTE INDUSTRIELLE
 1^{ÈRE} MOITIÉ 20^{ÈME} 2^{ÈME} MOITIÉ 20^{ÈME} INCONNUE
- DESCRIPTION (caractère informatif) PAVILLONNAIRE MAISON DE VILLE TRADITIONNEL
 BALNÉAIRE MAISON DE MAITRE CULTE
 MAISON DE BOURG CORPS DE FERME AUTRES

DESCRIPTION

Bâti dominant : R+1+C

Matériaux : Brique

Couverture : Tuiles

Éléments architecturaux remarquables : Ordonnement de la façade, appareillage de briques, linteaux arqués en briques bicolores des ouvertures, avec clés de voûte et claveaux en pierre, impostes des ouvertures, imposte en demi cercle de l'ouverture principale du RDC, Bow-window, balcons, gardes corps métalliques, appuis de fenêtres, corniche et corbeaux, lucarnes, soubassement.

VALEUR HISTORIQUE CULTUREL ARCHITECTURAL PAYSAGER

NUMÉRO 177



NOM : Sans objet

RÉFÉRENCES CADASTRALES AD0363 à AD0390

ADRESSE rue de Coubertin, rue Joseph Fontaine

- STATUT PUBLIC PRIVÉ
- ÉTAT DE CONSERVATION BON MOYEN MAUVAIS EN COURS DE RESTAURATION
- QUALITÉ BÂTIMENT D'EXCEPTION BÂTIMENT REMARQUABLE ENSEMBLE BÂTI COHÉRENT
- OCCUPATION HABITAT COLLECTIF MIXTE ACTIVITÉS
 HABITAT INDIVIDUEL COMMERCE ÉQUIPEMENT
- ÉPOQUE SUPPOSÉE ANTE INDUSTRIELLE
 1^{ÈRE} MOITIÉ 20^{ÈME} 2^{ÈME} MOITIÉ 20^{ÈME} INCONNUE
- DESCRIPTION (caractère informatif) PAVILLONNAIRE MAISON DE VILLE TRADITIONNEL
 BALNÉAIRE MAISON DE MAITRE CULTE
 MAISON DE BOURG CORPS DE FERME AUTRES

DESCRIPTION

Bâti dominant : R+1+C

Matériaux : Briques

Couverture : Tuiles

Éléments architecturaux remarquables : Harmonie de l'ensemble bâti, maisons accolées deux à deux, ordonnancement des façades, garages mitoyens, appareillage de briques.

VALEUR HISTORIQUE CULTUREL ARCHITECTURAL PAYSAGER

NUMÉRO 178



NOM : Sans objet

RÉFÉRENCES CADASTRALES AW0077 à AW0100, AW0195 à AW0227 et AW0278 à AW0281

ADRESSE Rue Florent et Raoul Evrard

- STATUT PUBLIC PRIVÉ
- ÉTAT DE CONSERVATION BON MOYEN MAUVAIS EN COURS DE RESTAURATION
- QUALITÉ BÂTIMENT D'EXCEPTION BÂTIMENT REMARQUABLE ENSEMBLE BÂTI COHÉRENT
- OCCUPATION HABITAT COLLECTIF MIXTE ACTIVITÉS
 HABITAT INDIVIDUEL COMMERCE ÉQUIPEMENT
- ÉPOQUE SUPPOSÉE ANTE INDUSTRIELLE
 1^{ÈRE} MOITIÉ 20^{ÈME} 2^{ÈME} MOITIÉ 20^{ÈME} INCONNUE
- DESCRIPTION (caractère informatif) PAVILLONNAIRE MAISON DE VILLE TRADITIONNEL
 BALNÉAIRE MAISON DE MAITRE CULTE
 MAISON DE BOURG CORPS DE FERME AUTRES

DESCRIPTION

Bâti dominant : R+1+C

Matériaux : Brique

Couverture : Tuiles

Éléments architecturaux remarquables : Harmonie de l'ensemble bâti, maisons accolées deux à deux, ordonnancement des façades, garages mitoyens, appareillage de briques.

VALEUR HISTORIQUE CULTUREL ARCHITECTURAL PAYSAGER

NUMÉRO 179



NOM : Cité Maréchal Foch

RÉFÉRENCES CADASTRALES _____

ADRESSE _____

- STATUT** PUBLIC PRIVÉ
- ÉTAT DE CONSERVATION** BON MOYEN MAUVAIS EN COURS DE RESTAURATION
- QUALITÉ** BÂTIMENT D'EXCEPTION BÂTIMENT REMARQUABLE ENSEMBLE BÂTI COHÉRENT
- OCCUPATION** HABITAT COLLECTIF MIXTE ACTIVITÉS
 HABITAT INDIVIDUEL COMMERCE ÉQUIPEMENT
- ÉPOQUE SUPPOSÉE** ANTE INDUSTRIELLE
 1^{ÈRE} MOITIÉ 20^{ÈME} 2^{ÈME} MOITIÉ 20^{ÈME} INCONNUE
- DESCRIPTION** (caractère informatif) PAVILLONNAIRE MAISON DE VILLE TRADITIONNEL
 BALNÉAIRE MAISON DE MAITRE CULTE
 MAISON DE BOURG CORPS DE FERME AUTRES

DESCRIPTION

Bâti dominant : R+C

Matériaux : enduis

Couverture : Tuiles

Éléments architecturaux remarquables : Harmonie de la cité jardin, toitures à deux pans, façades à colombage, Ordonnement des façades.

VALEUR HISTORIQUE CULTUREL ARCHITECTURAL PAYSAGER

NUMÉRO 180



NOM : Cité Darcy et Cité Promper

RÉFÉRENCES CADASTRALES _____

ADRESSE _____

- STATUT** PUBLIC PRIVÉ
- ÉTAT DE CONSERVATION** BON MOYEN MAUVAIS EN COURS DE RESTAURATION
- QUALITÉ** BÂTIMENT D'EXCEPTION BÂTIMENT REMARQUABLE ENSEMBLE BÂTI COHÉRENT
- OCCUPATION** HABITAT COLLECTIF MIXTE ACTIVITÉS
 HABITAT INDIVIDUEL COMMERCE ÉQUIPEMENT
- ÉPOQUE SUPPOSÉE** ANTE INDUSTRIELLE
 1^{ÈRE} MOITIÉ 20^{ÈME} 2^{ÈME} MOITIÉ 20^{ÈME} INCONNUE
- DESCRIPTION** (caractère informatif) PAVILLONNAIRE MAISON DE VILLE TRADITIONNEL
 BALNÉAIRE MAISON DE MAITRE CULTE
 MAISON DE BOURG CORPS DE FERME AUTRES

DESCRIPTION

Bâti dominant : R+C

Matériaux : enduis

Couverture : Tuiles

Éléments architecturaux remarquables : Harmonie de la cité, toitures à deux pans, façades à colombage, ordonnancement des façades, lucarnes.

VALEUR HISTORIQUE CULTUREL ARCHITECTURAL PAYSAGER

NUMÉRO 181



NOM : Cité Armand Voisin

RÉFÉRENCES CADASTRALES _____

ADRESSE _____

- STATUT PUBLIC PRIVÉ
- ÉTAT DE CONSERVATION BON MOYEN MAUVAIS EN COURS DE RESTAURATION
- QUALITÉ BÂTIMENT D'EXCEPTION BÂTIMENT REMARQUABLE ENSEMBLE BÂTI COHÉRENT
- OCCUPATION HABITAT COLLECTIF MIXTE ACTIVITÉS
 HABITAT INDIVIDUEL COMMERCE ÉQUIPEMENT
- ÉPOQUE SUPPOSÉE ANTE INDUSTRIELLE
 1^{ÈRE} MOITIÉ 20^{ÈME} 2^{ÈME} MOITIÉ 20^{ÈME} INCONNUE
- DESCRIPTION (caractère informatif) PAVILLONNAIRE MAISON DE VILLE TRADITIONNEL
 BALNÉAIRE MAISON DE MAITRE CULTE
 MAISON DE BOURG CORPS DE FERME AUTRES

DESCRIPTION

Bâti dominant : R+C

Matériaux : enduis

Couverture : tuiles

Éléments architecturaux remarquables : Harmonie de la cité, maisons mitoyennes, toitures à deux pans, façades à colombage, ordonnancement des façades.

VALEUR HISTORIQUE CULTUREL ARCHITECTURAL PAYSAGER

NUMÉRO 182



NOM : Ecole de musique

RÉFÉRENCES CADASTRALES AN0887

ADRESSE 152 Boulevard du Maréchal Joffre

- STATUT PUBLIC PRIVÉ
- ÉTAT DE CONSERVATION BON MOYEN MAUVAIS EN COURS DE RESTAURATION
- QUALITÉ BÂTIMENT D'EXCEPTION BÂTIMENT REMARQUABLE ENSEMBLE BÂTI COHÉRENT
- OCCUPATION HABITAT COLLECTIF MIXTE ACTIVITÉS
 HABITAT INDIVIDUEL COMMERCE ÉQUIPEMENT
- ÉPOQUE SUPPOSÉE ANTE INDUSTRIELLE
 1^{ÈRE} MOITIÉ 20^{ÈME} 2^{ÈME} MOITIÉ 20^{ÈME} INCONNUE
- DESCRIPTION (caractère informatif) PAVILLONNAIRE MAISON DE VILLE TRADITIONNEL
 BALNÉAIRE MAISON DE MAITRE CULTE
 MAISON DE BOURG CORPS DE FERME AUTRES

DESCRIPTION

Bâti dominant : R+1+C

Matériaux : enduis

Couverture : Tuiles

Éléments architecturaux remarquables : Ordonnancement des façades, linteaux à angles brisés des ouvertures, débord de toit avec pannes apparentes, corps secondaire d'entrée avec toiture à croupe.

VALEUR HISTORIQUE CULTUREL ARCHITECTURAL PAYSAGER

NUMÉRO 183



NOM :

RÉFÉRENCES CADASTRALES AH1592

ADRESSE 124 Rue Robert Aylé

STATUT PUBLIC PRIVÉ

ÉTAT DE CONSERVATION BON MOYEN MAUVAIS EN COURS DE RESTAURATION

QUALITÉ BÂTIMENT D'EXCEPTION BÂTIMENT REMARQUABLE ENSEMBLE BÂTI COHÉRENT

OCCUPATION HABITAT COLLECTIF MIXTE ACTIVITÉS
 HABITAT INDIVIDUEL COMMERCE ÉQUIPEMENT

ÉPOQUE SUPPOSÉE ANTE INDUSTRIELLE
 1^{ÈRE} MOITIÉ 20^{ÈME} 2^{ÈME} MOITIÉ 20^{ÈME} INCONNUE

DESCRIPTION (caractère informatif) PAVILLONNAIRE MAISON DE VILLE TRADITIONNEL
 BALNÉAIRE MAISON DE MAITRE CULTE
 MAISON DE BOURG CORPS DE FERME AUTRES

DESCRIPTION

Bâti dominant : R+1+C

Matériaux : Brique

Couverture : ardoise

Éléments architecturaux remarquables : Ordonnement des façades, appareillage de briques, linteaux, pilastres et appuis des fenêtres, encadrement en pierre de la porte d'entrée, escalier d'accès en pierre, bandeaux, corniche, lucarnes en pierre et brique avec frontons ornementés, pignons à gradins intégrant les cheminées.

VALEUR HISTORIQUE CULTUREL ARCHITECTURAL PAYSAGER

NUMÉRO 184



NOM :

RÉFÉRENCES CADASTRALES AH0287

ADRESSE 32 rue Pasteur

STATUT PUBLIC PRIVÉ

ÉTAT DE CONSERVATION BON MOYEN MAUVAIS EN COURS DE RESTAURATION

QUALITÉ BÂTIMENT D'EXCEPTION BÂTIMENT REMARQUABLE ENSEMBLE BÂTI COHÉRENT

OCCUPATION HABITAT COLLECTIF MIXTE ACTIVITÉS
 HABITAT INDIVIDUEL COMMERCE ÉQUIPEMENT

ÉPOQUE SUPPOSÉE ANTE INDUSTRIELLE
 1^{ÈRE} MOITIÉ 20^{ÈME} 2^{ÈME} MOITIÉ 20^{ÈME} INCONNUE

DESCRIPTION (caractère informatif) PAVILLONNAIRE MAISON DE VILLE TRADITIONNEL
 BALNÉAIRE MAISON DE MAITRE CULTE
 MAISON DE BOURG CORPS DE FERME AUTRES

DESCRIPTION

Bâti dominant : R+1+C

Matériaux : Enduis

Couverture : Ardoise

Éléments architecturaux remarquables : Ordonnement de la façade, linteaux droits des ouvertures avec couronnement arqué en relief, corniche, corbeaux, lucarne, vitrine et enseigne commerciale ancienne en boiseries.

VALEUR HISTORIQUE CULTUREL ARCHITECTURAL PAYSAGER

NUMÉRO 185



NOM :

RÉFÉRENCES CADASTRALES AH0342

ADRESSE 110 rue Pasteur et 19 Rue Louis Cresson

- STATUT PUBLIC PRIVÉ
- ÉTAT DE CONSERVATION BON MOYEN MAUVAIS EN COURS DE RESTAURATION
- QUALITÉ BÂTIMENT D'EXCEPTION BÂTIMENT REMARQUABLE ENSEMBLE BÂTI COHÉRENT
- OCCUPATION HABITAT COLLECTIF MIXTE ACTIVITÉS
 HABITAT INDIVIDUEL COMMERCE ÉQUIPEMENT
- ÉPOQUE SUPPOSÉE ANTE INDUSTRIELLE
 1^{ÈRE} MOITIÉ 20^{ÈME} 2^{ÈME} MOITIÉ 20^{ÈME} INCONNUE
- DESCRIPTION (caractère informatif) PAVILLONNAIRE MAISON DE VILLE TRADITIONNEL
 BALNÉAIRE MAISON DE MAÎTRE CULTE
 MAISON DE BOURG CORPS DE FERME AUTRES

DESCRIPTION

Bâti dominant : R+2+C

Matériaux : brique

Couverture :

Éléments architecturaux remarquables : ordonnancement des façades, appareillage de briques, linteaux droits en pierre des ouvertures des étages, linteaux droits en briques des ouvertures du RDC, appuis de fenêtres et gardes corps métalliques, balcon et garde corps métallique, bandeau, corniche, fronton arqué, lucarne, soubassement.

VALEUR HISTORIQUE CULTUREL ARCHITECTURAL PAYSAGER

NUMÉRO 186



NOM :

RÉFÉRENCES CADASTRALES AH0287

ADRESSE 110 rue Pasteur

- STATUT PUBLIC PRIVÉ
- ÉTAT DE CONSERVATION BON MOYEN MAUVAIS EN COURS DE RESTAURATION
- QUALITÉ BÂTIMENT D'EXCEPTION BÂTIMENT REMARQUABLE ENSEMBLE BÂTI COHÉRENT
- OCCUPATION HABITAT COLLECTIF MIXTE ACTIVITÉS
 HABITAT INDIVIDUEL COMMERCE ÉQUIPEMENT
- ÉPOQUE SUPPOSÉE ANTE INDUSTRIELLE
 1^{ÈRE} MOITIÉ 20^{ÈME} 2^{ÈME} MOITIÉ 20^{ÈME} INCONNUE
- DESCRIPTION (caractère informatif) PAVILLONNAIRE MAISON DE VILLE TRADITIONNEL
 BALNÉAIRE MAISON DE MAÎTRE CULTE
 MAISON DE BOURG CORPS DE FERME AUTRES

DESCRIPTION

Bâti dominant : R+1+C

Matériaux : brique

Couverture : ardoise

Éléments architecturaux remarquables : Ordonnancement des façades, appareillage de briques, linteaux arqués en brique des ouvertures du RDC, linteaux arqués en briques et pierre des ouvertures du 1er étage, bandeau en pierre, frise d'attique avec jeu de briques en relief, lucarnes avec débord de toit, balcon avec garde corps métallique, soubassement.

VALEUR HISTORIQUE CULTUREL ARCHITECTURAL PAYSAGER

NUMÉRO 187



NOM :

RÉFÉRENCES CADASTRALES AM0040

ADRESSE 165 rue de l'égalité

STATUT PUBLIC PRIVÉ

ÉTAT DE CONSERVATION BON MOYEN MAUVAIS EN COURS DE RESTAURATION

QUALITÉ BÂTIMENT D'EXCEPTION BÂTIMENT REMARQUABLE ENSEMBLE BÂTI COHÉRENT

OCCUPATION HABITAT COLLECTIF MIXTE ACTIVITÉS
 HABITAT INDIVIDUEL COMMERCE ÉQUIPEMENT

ÉPOQUE SUPPOSÉE ANTE INDUSTRIELLE
 1ÈRE MOITIÉ 20ÈME 2ÈME MOITIÉ 20ÈME INCONNUE

DESCRIPTION (caractère informatif) PAVILLONNAIRE MAISON DE VILLE TRADITIONNEL
 BALNÉAIRE MAISON DE MAITRE CULTE
 MAISON DE BOURG CORPS DE FERME AUTRES

DESCRIPTION
Bâti dominant : R+C
Matériaux : brique et pierre
Couverture : ardoise
Éléments architecturaux remarquables : façade principale en pierre, façades latérales en briques et ouvertures.

VALEUR HISTORIQUE CULTUREL ARCHITECTURAL PAYSAGER

NUMÉRO 188



NOM : Usine Delsol

RÉFÉRENCES CADASTRALES

ADRESSE

STATUT PUBLIC PRIVÉ

ÉTAT DE CONSERVATION BON MOYEN MAUVAIS EN COURS DE RESTAURATION

QUALITÉ BÂTIMENT D'EXCEPTION BÂTIMENT REMARQUABLE ENSEMBLE BÂTI COHÉRENT

OCCUPATION HABITAT COLLECTIF MIXTE ACTIVITÉS
 HABITAT INDIVIDUEL COMMERCE ÉQUIPEMENT

ÉPOQUE SUPPOSÉE ANTE INDUSTRIELLE
 1ÈRE MOITIÉ 20ÈME 2ÈME MOITIÉ 20ÈME INCONNUE

DESCRIPTION (caractère informatif) PAVILLONNAIRE MAISON DE VILLE TRADITIONNEL
 BALNÉAIRE MAISON DE MAITRE CULTE
 MAISON DE BOURG CORPS DE FERME AUTRES

DESCRIPTION
Bâti dominant : bâtiment industriel
Matériaux :
Couverture :
Éléments architecturaux remarquables : Fronton arqué, organisation du bâtiment en trois halles

VALEUR HISTORIQUE CULTUREL ARCHITECTURAL PAYSAGER